

**INFORME SEMANAL SOBRE LOS PRECIOS  
DEL SECTOR OVINO EN ESPAÑA**

---

**SEMANA 8, del 21 al 27 de febrero de 2011**

---

**Subdirección General de Productos Ganaderos  
Dirección General de Recursos Agrícolas y Ganaderos**

**MINISTERIO DE MEDIO AMBIENTE, Y MEDIO RURAL  
Y MARINO**

## **INDICE**

Tabla nº 1 .- Evolución de precios de canales de corderos. Año 2008

Gráfico nº 1 Evolución de precios de canales de corderos. Año 2008

Tabla nº 2 .- Evolución de precios de mercado. Corderos de hasta 7 kg.

Gráfico nº 2 Evolución de precios de mercado. Corderos de hasta 7 kg.

Tabla nº 3 .- Evolución de precios de mercado. Corderos de 7 a 10 kg

Gráfico nº 3 Evolución de precios de mercado. Corderos de 7 a 10 kg

Tabla nº 4 .- Evolución de precios de mercado. Corderos de 10a 13 kg

Gráfico nº 4 Evolución de precios de mercado. Corderos de 10 a 13 kg

Tabla nº 5 .- Evolución de precios de mercado. Corderos de 12 a 16 kg

Gráfico nº 5 Evolución de precios de mercado. Corderos de 12 a 16 kg

Tabla nº 6 .- Lonja de Mercolleida. Cotizaciones de la piel fina del pais

Gráfico nº 6 Lonja de Mercolleida. Cotizaciones de la piel fina del pais

Tabla nº 7 .- Evolución de precios de ovejas extra para sacrificio

Gráfico nº 7 Evolución de precios de ovejas extra para sacrificio

Tabla nº 1

**Evolución de PRECIOS de CORDEROS (Euros/100 Kg canal)**

**Año 2011**

<b>SEMANA</b>	<b>Menos de 7 kg.</b>	<b>7 a 10 kg.</b>	<b>10 a 13 kg.</b>	<b>12 a 16 kg</b>
1	860,24	719,79	693,84	534,05
2	851,93	643,97	668,50	513,95
3	810,02	630,55	634,89	503,83
4	741,53	611,18	631,01	492,75
5	779,04	608,64	618,79	504,06
6	800,98	641,00	623,85	506,04
7	806,96	645,45	641,27	517,40
8	740,23	646,97	639,34	519,09
9				
10				
11				
12				
13				
14				
15				
16				
17				
18				
19				
20				
21				
22				
23				
24				
25				
26				
27				
28				
29				
30				
31				
32				
33				
34				
35				
36				
37				
38				
39				
40				
41				
42				
43				
44				
45				
46				
47				
48				
49				
50				
51				
52				
53				

Gráfico nº 1  
Evolución de PRECIOS de CANALES de Cordero- Año 2011



Tabla nº 2

**Evolución de Precios de Mercado. CORDEROS de hasta 7 Kg canal**  
Euros/100 Kg canal

Semana	Año 2007	Año 2008	Año 2009	Año 2010	Año 2011	% Año 2011/10
1	899,38	757,06	1.080,20	833,93	860,24	3,15
2	793,03	782,75	1.132,80	729,11	851,93	16,85
3	693,44	782,42	782,85	668,14	810,02	21,24
4	693,36	759,18	730,93	652,19	741,53	13,70
5	689,58	925,05	740,35	666,33	779,04	16,92
6	774,42	823,59	721,96	661,80	800,98	21,03
7	784,54	823,53	730,34	661,72	806,96	21,95
8	700,67	708,00	691,88	666,44	740,23	11,07
9	700,31	707,67	660,40	669,01		-100,00
10	703,09	709,95	656,42	671,51		-100,00
11	700,16	701,74	635,56	668,82		-100,00
12	701,83	709,27	731,17	693,22		-100,00
13	701,83	1.013,49	733,97	702,19		-100,00
14	704,23	692,74	712,86	745,24		-100,00
15	612,56	687,44	711,17	737,39		-100,00
16	616,15	684,81	779,14	734,75		-100,00
17	625,41	685,62	783,64	736,82		-100,00
18	630,54	766,00	777,96	733,09		-100,00
19	624,70	775,01	774,03	738,85		-100,00
20	723,56	781,16	782,57	739,59		-100,00
21	809,44	783,77	776,83	789,31		-100,00
22	811,67	785,31	784,02	799,53		-100,00
23	837,60	782,26	790,98	802,95		-100,00
24	837,65	800,31	792,57	802,64		-100,00
25	839,42	825,95	797,80	812,67		-100,00
26	839,63	938,30	838,85	831,02		-100,00
27	839,49	924,36	859,22	861,26		-100,00
28	845,50	950,94	864,61	878,39		-100,00
29	844,15	959,71	973,31	839,83		-100,00
30	844,50	950,60	972,05	832,94		-100,00
31	851,19	964,36	990,09	911,69		-100,00
32	849,24	965,83	1.149,30	883,16		-100,00
33	899,69	970,59	1.149,84	881,30		-100,00
34	899,08	991,80	1.170,94	911,75		-100,00
35	912,39	1.107,39	1.159,57	907,55		-100,00
36	1.034,41	1.109,35	1.056,49	903,94		-100,00
37	1.045,87	1.143,81	1.021,24	878,45		-100,00
38	1.045,36	1.149,32	1.021,24	890,21		-100,00
39	939,34	1.156,96	1.025,95	895,24		-100,00
40	920,93	1.139,49	1.173,90	884,66		-100,00
41	1.001,46	1.146,61	1.179,77	885,13		-100,00
42	1.000,53	1.142,59	1.175,91	885,06		-100,00
43	1.086,10	1.168,11	1.179,94	878,54		-100,00
44	1.073,75	1.159,32	1.105,55	950,56		-100,00
45	1.083,29	1.130,97	1.081,21	945,49		-100,00
46	999,57	1.123,54	1.073,33	967,29		-100,00
47	988,74	1.062,25	961,34	960,21		-100,00
48	976,97	1.052,74	929,77	944,42		-100,00
49	981,00	1.002,81	929,51	943,32		-100,00
50	972,75	992,39	926,32	955,52		-100,00
51	980,89	1.043,58	947,22	1.026,56		-100,00
52	985,52	1.062,20	925,56	1.032,80		-100,00
53			933,46			
<b>MEDIA</b>	<b>845,19</b>	<b>918,54</b>	<b>906,94</b>	<b>820,84</b>	<b>798,87</b>	<b>-2,68</b>

Fuente: S. G. de Estadísticas Agroalimentarias. Elaboración: S.G. de Productos Ganaderos

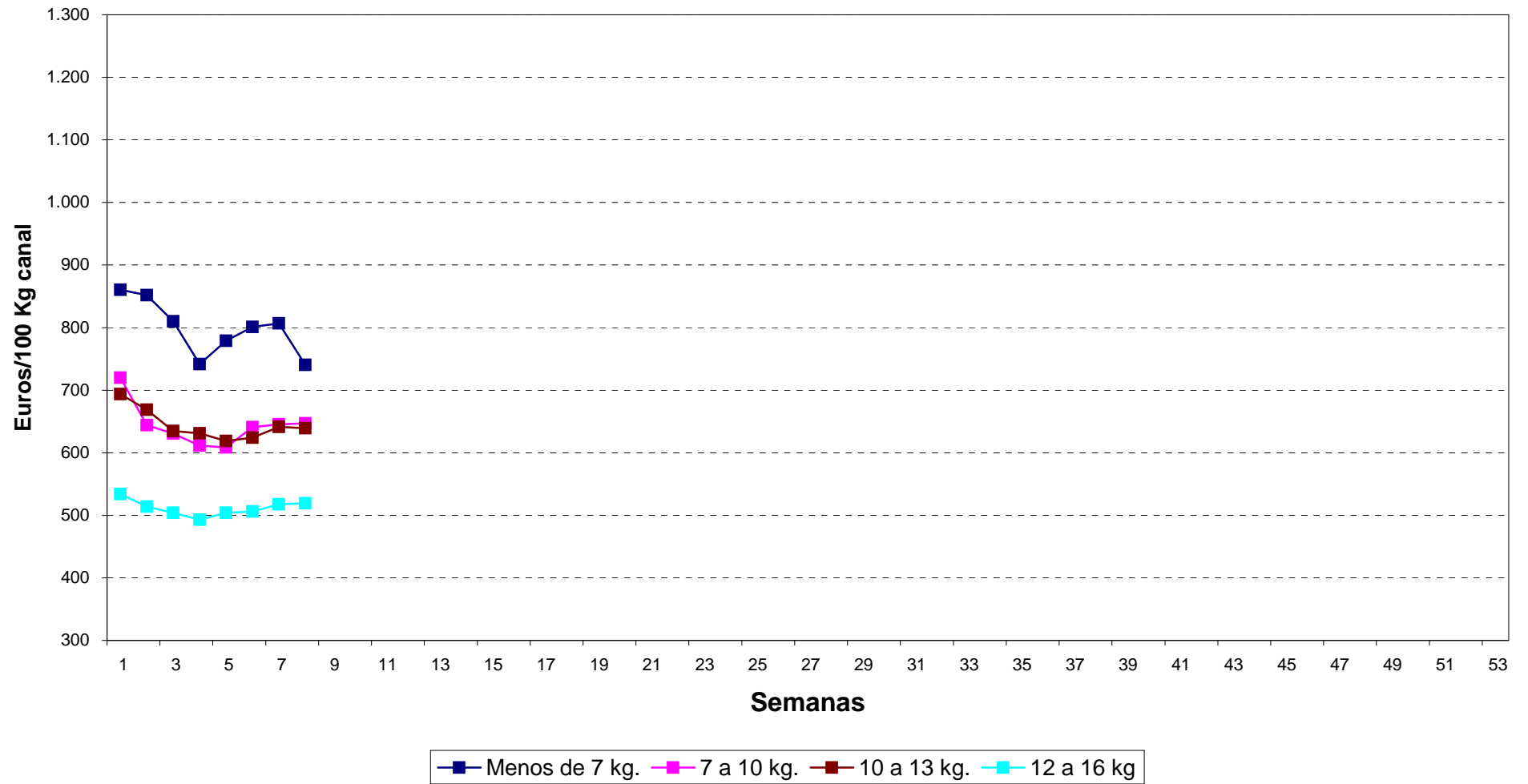
Gráfico nº 2

## Evolución de Precios de Mercado - CORDEROS hasta 7 kg canal



Tabla nº 3

**Evolución de Precios de Mercado. CORDEROS de 7 a 10 Kg canal**  
Euros/100 Kg canal

Semana	Año 2007	Año 2008	Año 2009	Año 2010	Año 2011	% Año 2011/10
1	682,26	786,25	838,29	756,54	719,19	-4,94
2	613,31	723,41	865,82	647,57	643,97	-0,56
3	555,91	726,08	786,83	565,34	630,55	11,53
4	544,67	644,35	713,46	546,11	611,18	11,92
5	562,80	641,36	737,13	577,70	608,64	5,36
6	628,03	645,17	694,95	591,21	641,00	8,42
7	631,98	665,34	695,17	594,73	645,45	8,53
8	633,82	665,72	656,43	612,81	646,97	5,57
9	629,27	668,22	644,03	606,74		-100,00
10	639,40	658,81	628,75	611,96		-100,00
11	634,53	653,52	624,26	593,86		-100,00
12	645,94	665,92	610,40	619,81		-100,00
13	645,94	665,52	608,75	624,61		-100,00
14	650,73	608,20	596,43	643,77		-100,00
15	650,12	589,40	602,41	612,97		-100,00
16	617,65	575,62	609,50	618,74		-100,00
17	605,92	555,59	600,13	604,26		-100,00
18	601,20	552,22	596,03	599,32		-100,00
19	579,25	582,33	598,18	614,09		-100,00
20	589,42	607,48	616,57	636,73		-100,00
21	610,31	607,83	616,80	637,50		-100,00
22	613,38	607,39	616,82	674,16		-100,00
23	609,26	608,00	645,72	675,92		-100,00
24	612,05	591,53	630,80	676,52		-100,00
25	607,88	611,00	648,99	694,84		-100,00
26	603,91	610,02	672,93	741,67		-100,00
27	654,87	644,00	751,07	751,77		-100,00
28	659,04	683,55	760,02	758,54		-100,00
29	676,75	683,51	765,75	760,72		-100,00
30	687,30	709,49	803,98	762,61		-100,00
31	666,52	722,37	829,34	792,87		-100,00
32	668,71	724,43	834,68	834,48		-100,00
33	691,17	756,70	856,77	824,26		-100,00
34	707,97	798,13	846,60	836,42		-100,00
35	763,22	816,05	834,42	804,84		-100,00
36	782,89	830,77	854,80	813,99		-100,00
37	807,79	840,38	869,40	836,42		-100,00
38	789,24	838,82	882,91	839,09		-100,00
39	800,50	865,29	895,39	836,72		-100,00
40	809,30	902,27	895,94	858,00		-100,00
41	820,82	909,53	933,09	842,07		-100,00
42	836,67	904,92	921,17	854,61		-100,00
43	847,32	912,31	934,41	840,49		-100,00
44	878,36	927,08	898,33	802,17		-100,00
45	902,28	938,75	847,43	787,52		-100,00
46	883,25	946,64	773,08	779,51		-100,00
47	845,60	932,45	758,75	763,25		-100,00
48	816,54	909,36	743,80	739,42		-100,00
49	788,18	847,40	729,75	742,74		-100,00
50	788,24	777,57	730,95	769,71		-100,00
51	815,68	812,03	676,66	771,07		-100,00
52	842,81	833,42	710,34	767,07		-100,00
53			694,84			
<b>MEDIA</b>	<b>696,73</b>	<b>730,45</b>	<b>739,42</b>	<b>714,42</b>	<b>643,37</b>	<b>-3,38</b>

Gráfico nº 3

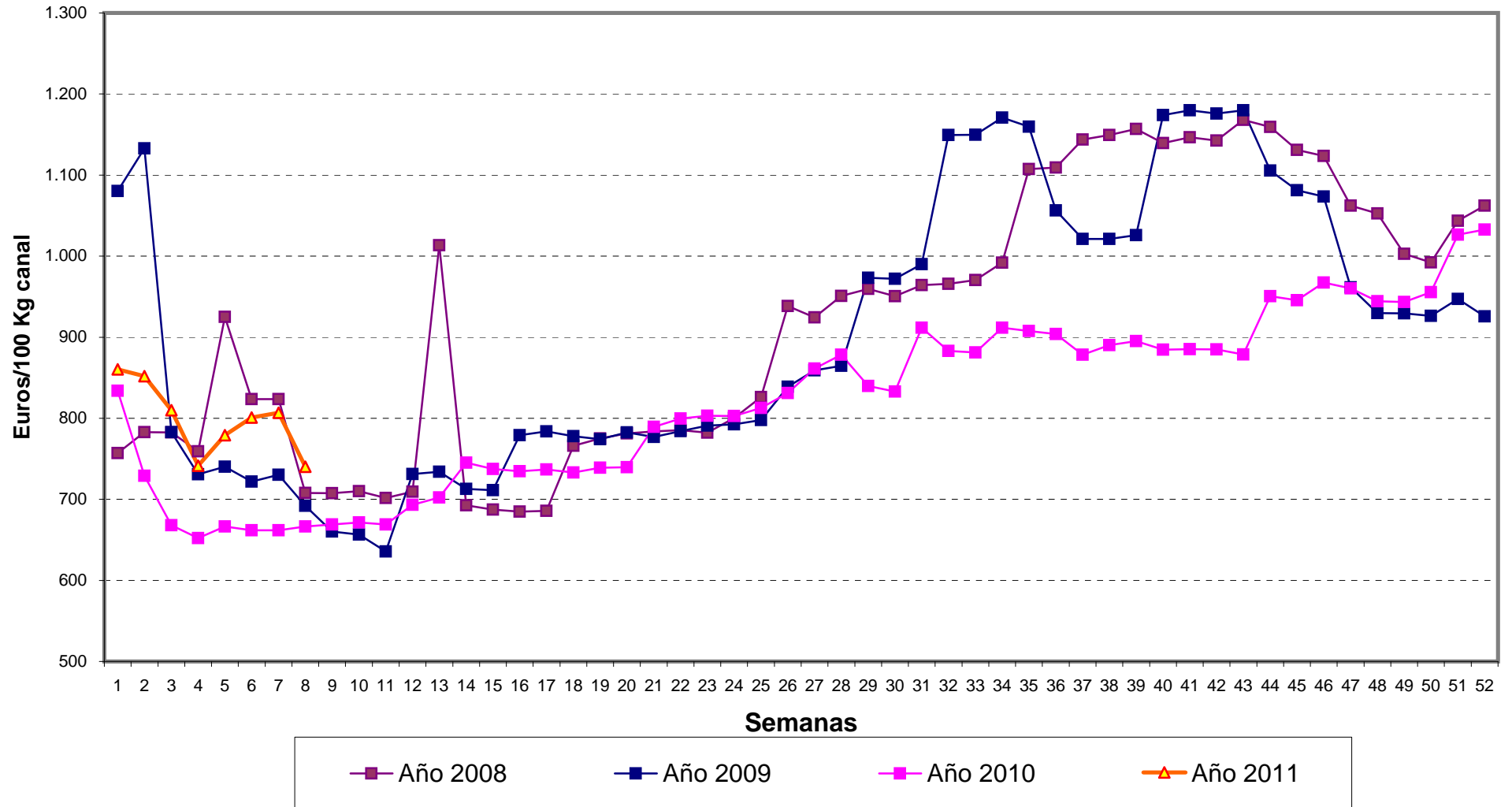
### Evolución de Precios de Mercado - CORDEROS de 7 a 10 Kg canal



Tabla nº 4

**Evolución de Precios de Mercado. CORDEROS de 10 a 13 Kg canal**  
Euros/100 Kg canal

Semana	Año 2007	Año 2008	Año 2009	Año 2010	Año 2011	% Año 2011/10
1	583,85	772,79	848,27	834,53	693,84	-16,86
2	546,90	738,90	832,37	744,34	668,50	-10,19
3	491,24	725,39	832,70	690,60	634,89	-8,07
4	488,87	599,67	801,32	657,48	631,01	-4,03
5	520,26	606,55	766,74	623,10	618,79	-0,69
6	577,31	595,72	730,39	634,26	623,85	-1,64
7	594,25	613,47	704,14	631,87	641,27	1,49
8	590,71	613,05	663,83	629,99	639,34	1,48
9	589,88	616,99	622,75	627,75		-100,00
10	599,48	613,61	599,17	634,57		-100,00
11	595,76	614,25	589,09	633,73		-100,00
12	609,11	603,22	599,44	583,14		-100,00
13	609,11	596,94	600,82	607,63		-100,00
14	614,40	560,34	555,87	632,66		-100,00
15	609,22	567,05	574,73	624,62		-100,00
16	563,19	546,96	579,62	600,23		-100,00
17	537,48	523,94	560,87	581,63		-100,00
18	517,47	494,13	571,18	576,39		-100,00
19	494,83	493,44	575,22	577,69		-100,00
20	498,40	501,73	567,88	565,25		-100,00
21	505,60	513,60	569,06	565,68		-100,00
22	505,29	513,72	577,66	561,00		-100,00
23	503,24	516,52	570,33	561,65		-100,00
24	499,24	520,76	571,91	560,62		-100,00
25	499,77	530,64	578,01	563,10		-100,00
26	476,58	529,92	587,91	571,63		-100,00
27	503,96	536,67	610,40	597,67		-100,00
28	545,02	595,63	645,86	614,62		-100,00
29	558,45	605,98	656,51	610,57		-100,00
30	557,74	618,37	676,61	614,26		-100,00
31	540,25	620,69	695,39	608,89		-100,00
32	539,17	615,47	691,55	622,25		-100,00
33	570,64	604,54	684,63	703,66		-100,00
34	574,02	616,66	686,47	631,50		-100,00
35	619,16	661,74	700,25	668,72		-100,00
36	609,10	673,89	725,21	672,68		-100,00
37	614,16	678,43	750,59	691,96		-100,00
38	612,00	681,95	776,30	693,81		-100,00
39	617,96	711,51	811,52	696,55		-100,00
40	650,44	746,54	816,42	695,85		-100,00
41	694,63	759,19	817,82	695,49		-100,00
42	731,71	757,16	823,55	695,28		-100,00
43	750,11	778,25	826,63	693,93		-100,00
44	772,13	820,52	822,20	696,97		-100,00
45	804,97	872,77	826,33	695,25		-100,00
46	799,22	896,08	826,46	674,22		-100,00
47	808,13	898,25	830,38	696,35		-100,00
48	781,28	890,71	858,82	695,96		-100,00
49	757,00	871,62	844,48	696,79		-100,00
50	761,22	852,75	841,70	688,50		-100,00
51	763,23	844,46	836,74	698,38		-100,00
52	784,13	841,76	820,70	697,48		-100,00
53			824,76			
<b>MEDIA</b>	<b>606,56</b>	<b>657,21</b>	<b>704,90</b>	<b>644,67</b>	<b>643,94</b>	<b>-0,11</b>

Fuente: S. G. de Estadísticas Agroalimentarias. Elaboración: S.G. de Productos Ganaderos

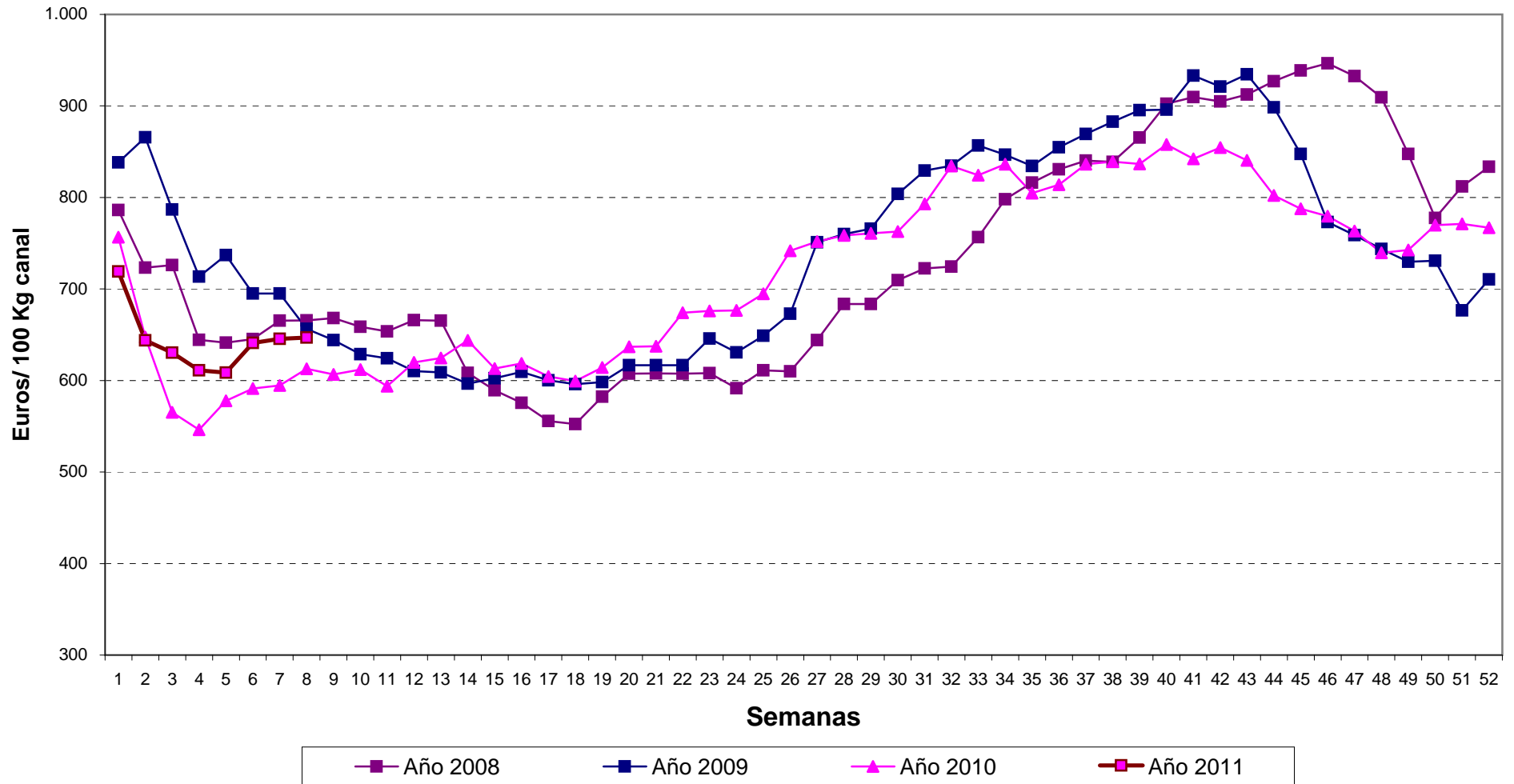
Gráfico nº 4

### Evolución de Precios de Mercado - CORDEROS de 10 a 13 kg canal



Tabla nº 5

**Evolución de Precios de Mercado. CORDEROS de 12 a 16 Kg canal**

Euros/100 Kg canal

Semana	Año 2007	Año 2008	Año 2009	Año 2010	Año 2011	% Año 2011/10
1	433,03	575,62	643,49	571,80	534,05	-6,60
2	402,40	538,54	643,83	537,53	513,95	-4,39
3	390,73	482,78	600,12	500,70	503,83	0,63
4	392,41	463,32	583,79	480,21	492,75	2,61
5	420,59	456,66	565,29	471,49	504,06	6,91
6	448,22	466,84	546,50	467,70	506,04	8,20
7	460,63	482,96	527,80	468,49	517,40	10,44
8	458,09	487,03	505,49	469,10	519,09	10,66
9	458,20	487,67	487,70	460,48		-100,00
10	458,44	494,99	484,47	457,61		-100,00
11	463,61	494,91	481,61	449,89		-100,00
12	477,08	465,34	480,92	466,61		-100,00
13	477,08	458,67	482,73	471,78		-100,00
14	476,30	446,39	480,72	466,48		-100,00
15	459,94	435,54	480,50	459,72		-100,00
16	430,59	425,95	480,58	456,02		-100,00
17	410,00	412,63	473,58	450,17		-100,00
18	405,00	409,21	473,72	446,49		-100,00
19	400,73	415,59	470,67	444,53		-100,00
20	405,29	431,38	472,65	443,29		-100,00
21	403,39	437,08	471,08	443,69		-100,00
22	403,35	437,11	469,44	442,35		-100,00
23	395,53	437,87	469,29	440,22		-100,00
24	391,29	438,08	470,79	444,27		-100,00
25	391,25	440,87	471,03	445,74		-100,00
26	391,92	463,97	476,28	451,27		-100,00
27	409,72	473,92	490,19	466,40		-100,00
28	424,69	510,09	504,64	471,24		-100,00
29	437,17	517,37	504,64	470,41		-100,00
30	443,62	519,86	528,45	469,65		-100,00
31	443,06	515,70	526,71	471,28		-100,00
32	452,40	518,14	526,54	481,22		-100,00
33	471,47	524,27	534,61	494,91		-100,00
34	484,54	540,80	536,35	504,85		-100,00
35	485,77	558,98	544,96	526,91		-100,00
36	504,92	561,78	565,09	525,47		-100,00
37	488,08	570,60	581,17	528,67		-100,00
38	497,44	585,45	597,55	530,29		-100,00
39	516,10	606,56	620,23	528,84		-100,00
40	546,06	617,88	623,56	529,15		-100,00
41	571,96	624,48	627,47	530,32		-100,00
42	583,06	631,97	639,42	529,58		-100,00
43	600,04	650,89	641,93	530,52		-100,00
44	610,09	669,30	638,90	529,25		-100,00
45	625,96	668,19	634,60	529,09		-100,00
46	633,74	696,66	634,16	529,41		-100,00
47	613,73	698,39	639,00	527,58		-100,00
48	598,18	691,24	636,14	525,59		-100,00
49	592,52	673,77	623,66	528,28		-100,00
50	591,15	654,53	623,75	530,09		-100,00
51	591,40	652,27	629,65	530,62		-100,00
52	588,67	652,37	630,14	533,32		-100,00
53			599,70			
<b>MEDIA</b>	<b>479,05</b>	<b>530,24</b>	<b>548,63</b>	<b>489,63</b>	<b>511,40</b>	<b>-10,75</b>

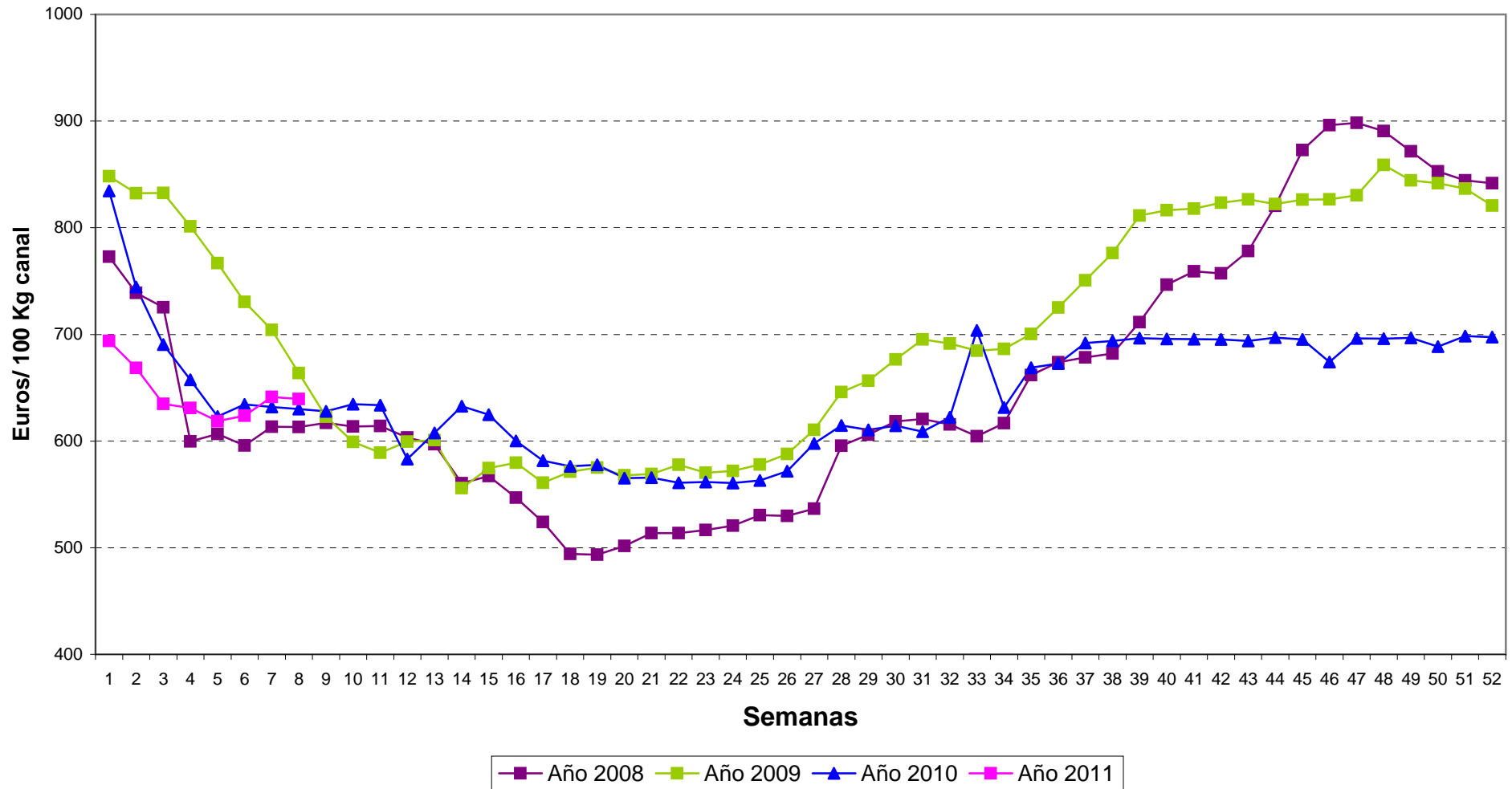
Fuente: S. G. de Estadísticas Agroalimentarias. Elaboración: S.G. de Productos Ganaderos

Gráfico nº 5

### Evolución de Precios de Mercado - CORDEROS de 12 a 16 kg canal



Tabla nº6

## Lonja de Mercolleida. Cotizaciones de la PIEL FINA del País (€/unidad)

Semana	Año 2007	Año 2008	Año 2009	Año 2010	Año 2011	% Año 2011/10
1	11,25	4,75	3,75	3,40	11,13	227,35
2	11,25	4,75	3,75	3,40	11,88	249,41
3	11,25	4,75	3,75	3,40	11,88	249,41
4	11,00	4,75	3,75	3,40	11,88	249,41
5	10,75	4,75	3,75	3,40	12,88	278,82
6	10,25	4,75	3,75	3,75	12,88	243,47
7	9,75	5,00	3,50	3,75	12,88	243,47
8	9,25	5,25	3,50	3,75	12,88	243,47
9	8,75	5,25	3,50	3,75		-100,00
10	8,75	5,25	3,25	3,75		-100,00
11	8,25	5,25	3,25	4,75		-100,00
12	8,25	5,25	3,25	4,75		-100,00
13	8,25	5,25	3,25	4,75		-100,00
14	8,25	5,25	3,25	4,75		-100,00
15	8,25	5,25	3,50	4,75		-100,00
16	7,75	5,25	3,50	5,15		-100,00
17	7,75	5,25	3,50	5,15		-100,00
18	7,25	5,25	3,25	6,05		-100,00
19	7,25	5,25	3,25	6,05		-100,00
20	7,25	5,25	3,25	6,25		-100,00
21	7,25	4,75	3,25	6,25		-100,00
22	7,25	4,75	3,25	7,33		-100,00
23	7,25	4,75	3,25	7,33		-100,00
24	7,25	4,75	3,25	7,33		-100,00
25	7,25	4,75	3,25	7,33		-100,00
26	7,25	4,75	3,25	8,33		-100,00
27	6,25	4,25	3,25	8,33		-100,00
28	6,25	4,25	3,25	8,33		-100,00
29	6,25	4,25	3,25	8,33		-100,00
30	6,25	4,25	3,25	8,33		-100,00
31	6,25	4,25	3,25	8,33		-100,00
32	6,25	4,25	3,25	8,33		-100,00
33	6,25	4,25	3,25	8,33		-100,00
34	6,25	4,25	3,25	8,33		-100,00
35	6,25	4,25	3,25	8,63		-100,00
36	5,75	4,25	3,25	8,88		-100,00
37	5,75	4,25	3,25	9,38		-100,00
38	5,75	4,25	3,25	9,38		-100,00
39	5,75	4,25	3,25	9,63		-100,00
40	5,75	4,25	3,25	10,88		-100,00
41	5,75	4,25	3,25	10,88		-100,00
42	5,75	4,25	3,25	10,88		-100,00
43	5,75	4,25	3,25	10,88		-100,00
44	5,25	4,25	3,25	10,88		-100,00
45	5,25	4,25	3,40	11,13		-100,00
46	5,25	4,25	3,40	11,13		-100,00
47	4,75	4,25	3,40	11,13		-100,00
48	4,75	4,25	3,40	11,13		-100,00
49	4,75	3,75	3,40	11,13		-100,00
50	4,75	3,75	3,40	11,13		-100,00
51	4,75	3,75	3,40	11,13		-100,00
52	4,75	3,75	3,40	11,13		-100,00
<b>MEDIA</b>	<b>7,13</b>	<b>4,59</b>	<b>3,36</b>	<b>7,46</b>		<b>-100,00</b>

Fuente: Lonja de Mercolleida

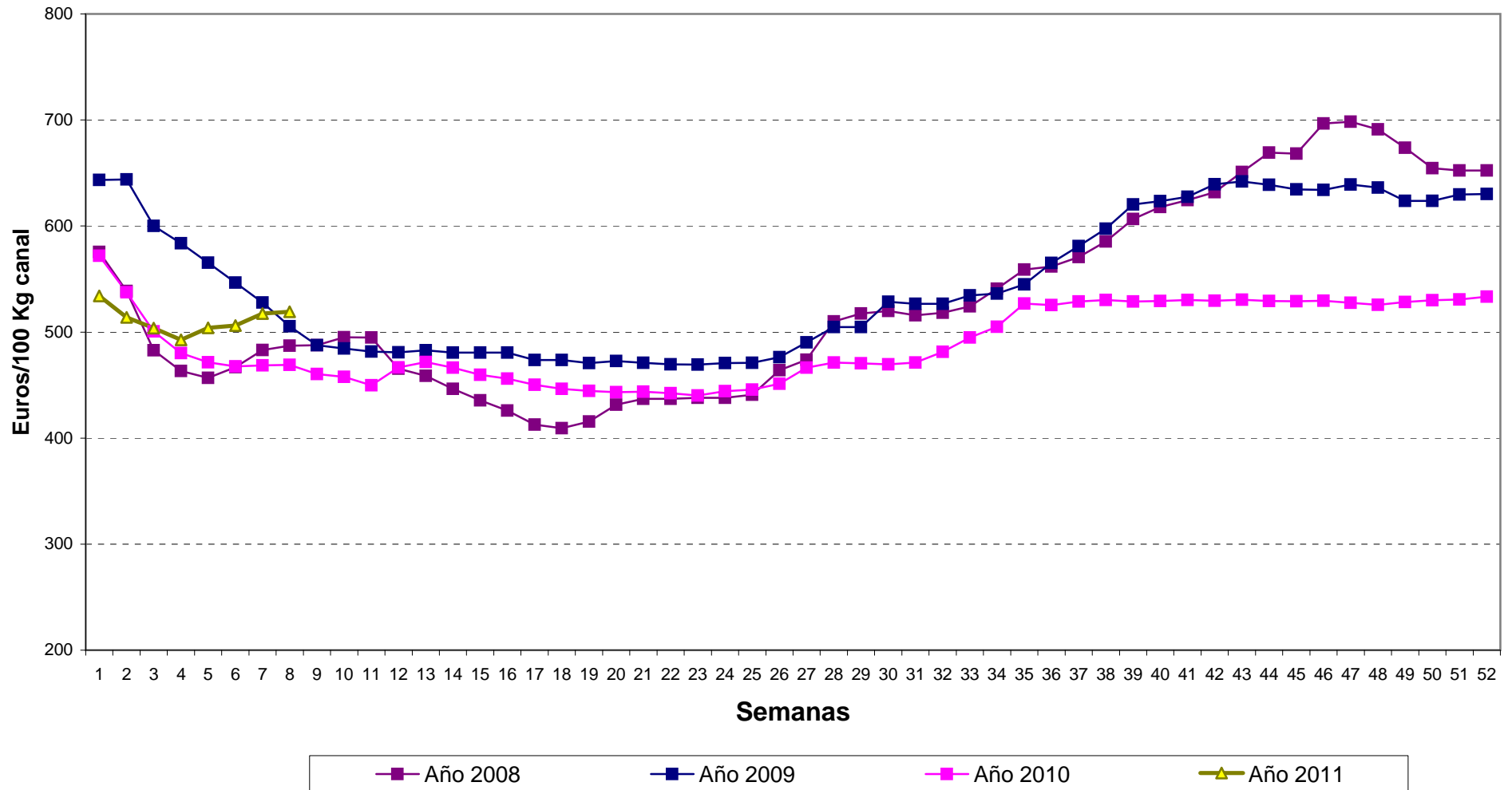
Gráfico nº 6

## Lonja de Mercolleida - Cotizaciones de la PIEL FINA del País



Tabla nº 7

**COTIZACIONES DE LA LONJA DE ALBACETE (oveja extra)**

(Precios en €/Kg)

Semana	Año 2006	Año 2007	Año 2008	Año 2009	% Año 2009/08
1	0,30	0,17	0,17		-100,00
2	0,30	0,17	0,17		-100,00
3	0,30	0,17	0,17		-100,00
4	0,30	0,17	0,17		-100,00
5	0,30	0,17	0,17		-100,00
6	0,30	0,17	0,17		-100,00
7	0,30	0,17	0,17		-100,00
8	0,30	0,17	0,17		-100,00
9	0,30	0,17	0,17		-100,00
10	0,30	0,17	0,17		-100,00
11	0,30	0,17	0,17		-100,00
12	0,30	0,17	0,17		-100,00
13	0,30	0,17	0,17		-100,00
14	0,30	0,17	0,32		-100,00
15	0,30	0,17	0,32		-100,00
16	0,30	0,17	0,32		-100,00
17	0,30	0,17	0,32		-100,00
18	0,30	0,17	0,32		-100,00
19	0,30	0,17	0,32		-100,00
20	0,30	0,17	0,32		-100,00
21	0,30	0,17	0,32		-100,00
22	0,30	0,17	0,32		-100,00
23	0,30	0,17	0,32		-100,00
24	0,30	0,17	0,32		-100,00
25	0,30	0,17	0,32		-100,00
26	0,30	0,17	0,32		-100,00
27	0,30	0,17	0,32		-100,00
28	0,30	0,17	0,32		-100,00
29	0,30	0,17	0,32		-100,00
30	0,30	0,17	0,32		-100,00
31	0,30	0,17	0,32		-100,00
32	0,30	0,17	0,32		-100,00
33	0,30	0,17	0,32		-100,00
34	0,17	0,17	0,32		-100,00
35	0,17	0,17	0,32		-100,00
36	0,17	0,17	0,32		-100,00
37	0,17	0,17	0,32		-100,00
38	0,17	0,17	0,32		-100,00
39	0,17	0,17	0,32		-100,00
40	0,17	0,17	0,32		-100,00
41	0,17	0,17			#¡DIV/0!
42	0,17	0,17			#¡DIV/0!
43	0,17	0,17			#¡DIV/0!
44	0,17	0,17			#¡DIV/0!
45	0,17	0,17			#¡DIV/0!
46	0,17	0,17			#¡DIV/0!
47	0,17	0,17			#¡DIV/0!
48	0,17	0,17			#¡DIV/0!
49	0,17	0,17			#¡DIV/0!
50	0,17	0,17			#¡DIV/0!
51	0,17	0,17			#¡DIV/0!
52	0,17	0,17			#¡DIV/0!
<b>MEDIA</b>	<b>0,25</b>	<b>0,17</b>			#¡DIV/0!

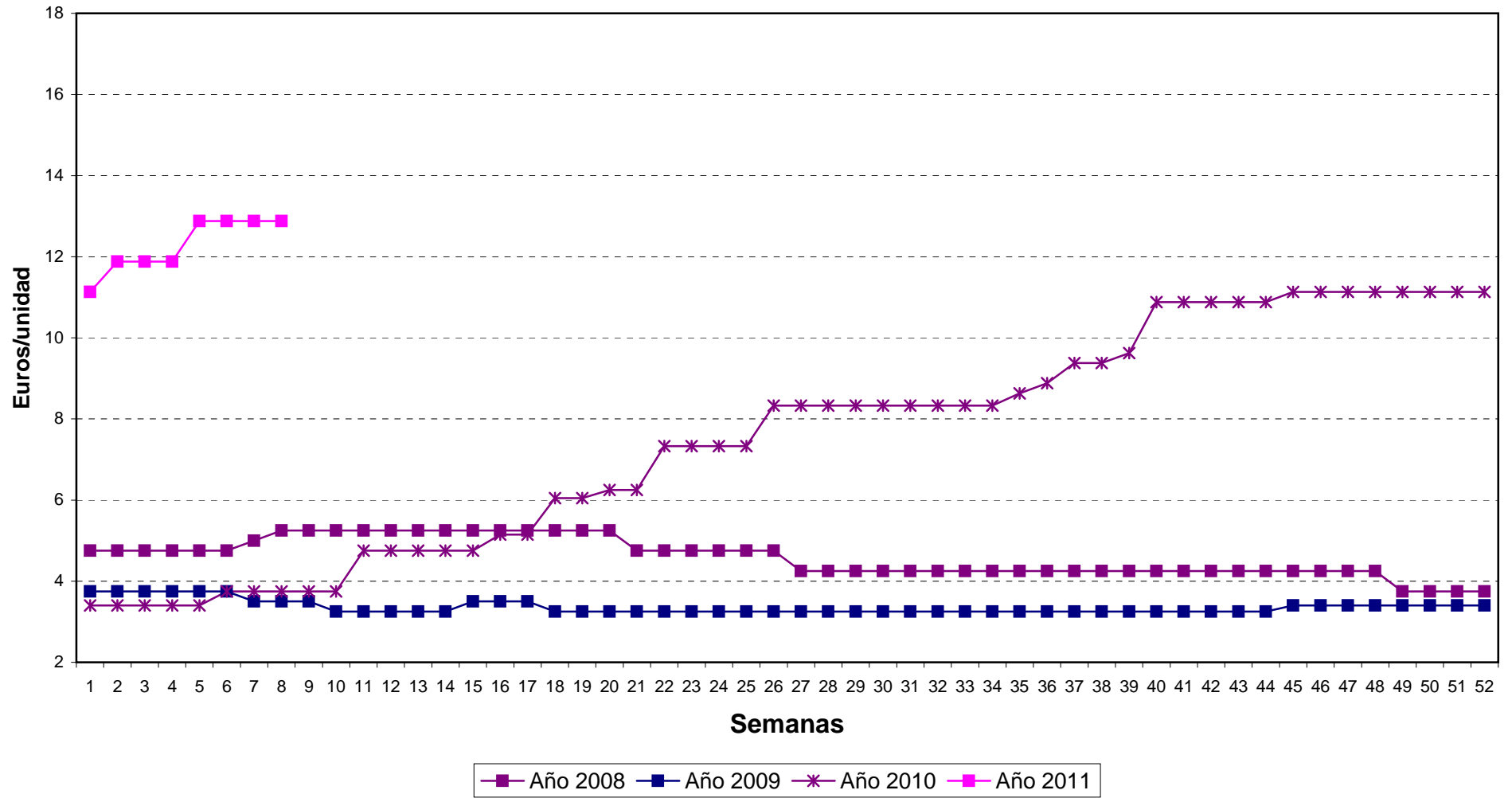
Gráfico nº 7

## Evolución de Precios de OVEJAS EXTRA de Desvieje



Tabla 8

**EVOLUCIÓN DE LAS COTIZACIONES MEDIAS EN LA LONJA AGROPECUARIA DE LA MANCHA**

Cotizaciones en Euros/Hgdo (\*). (Ordeño mecánico y tanque de frío)

**LECHE DE OVEJA CON DENOMINACIÓN DE ORIGEN**

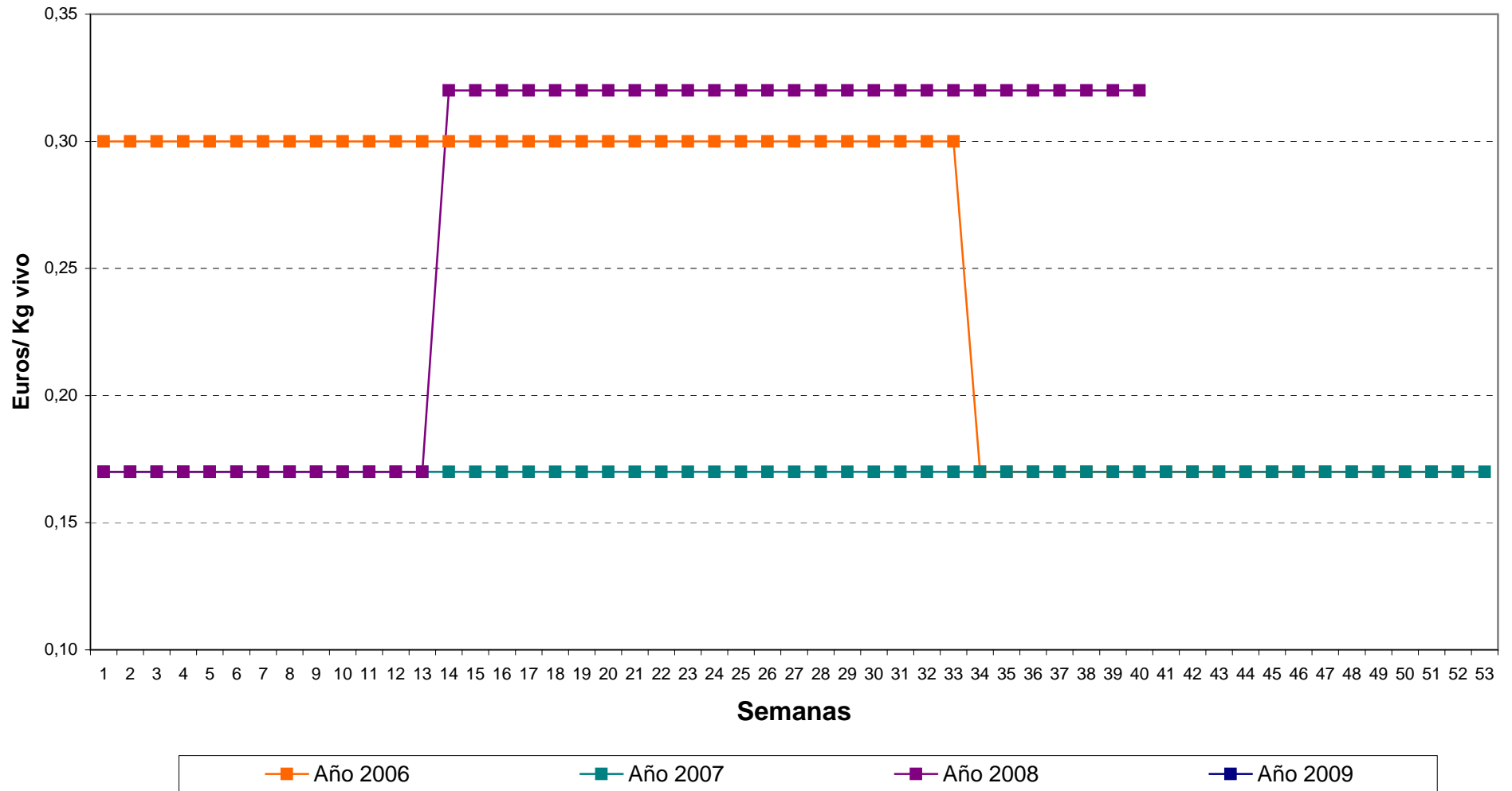
Meses - Años	2.008	2.009	2.010	2.011
Enero	8,53	8,86	8,86	9,31
Febrero	8,59	8,86	8,74	9,31
Marzo	8,29	8,41	8,56	9,25
Abril	8,29	8,41	8,41	
Mayo	8,29	8,26	8,41	
Junio	8,29	8,26	8,41	
Julio	8,86	8,41	8,50	
Agosto	8,86	8,71	8,62	
Septiembre	8,86	8,71	9,01	
Octubre	8,86	8,86	9,13	
Noviembre	8,86	8,86	9,31	
Diciembre	8,86	8,86	9,31	

**LECHE DE OVEJA SIN DENOMINACIÓN DE ORIGEN**

Meses - Años	2.008	2.009	2.010	2.011
Enero	7,11	7,20	7,20	6,75
Febrero	7,17	7,20	6,99	6,60
Marzo	7,02	6,63	6,90	6,60
Abril	6,96	6,63	6,33	
Mayo	6,96	6,36	6,30	
Junio	6,96	6,36	6,30	
Julio	7,11	6,69	6,36	
Agosto	7,11	6,69	6,36	
Septiembre	7,2	7,20	6,36	
Octubre	7,2	7,20	6,48	
Noviembre	7,2	7,20	6,90	
Diciembre	7,2	7,20	6,90	

**LECHE DE CABRA**

Meses - Años	2.008	2.009	2.011	2.011
Enero	7,14	7,43	6,62	6,22
Febrero	7,2	7,43	6,62	6,22
Marzo	7,08	6,62	5,81	6,22
Abril	6,99	6,62	5,81	
Mayo	6,99	6,29	5,81	
Junio	7,04	6,29	5,81	
Julio	7,04	6,29	5,90	
Agosto	7,04	6,47	5,90	
Septiembre	7,19	6,47	6,02	
Octubre	7,43	6,62	6,02	
Noviembre	7,43	6,62	6,22	
Diciembre	7,43	6,62	6,22	

\* Hasta el mes de abril/2003 en % de materia grasa. A partir de esa fecha en % de extracto seco (grasa mas proteína)

Fuente: Lonja agropecuaria de La Mancha

Meses - Años
Enero
Marzo
Mayo
Julio
Septiembre
Noviembre

Gráfico nº 8  
**LECHE DE OVINO Y CAPRINO**  
**EVOLUCIÓN DE LAS COTIZACIONES MEDIAS EN LA LONJA AGROPECUARIA DE LA MANCHA**  
 Cotizaciones en Euros/Hgdo. por% de extracto seco (grasa más proteína)

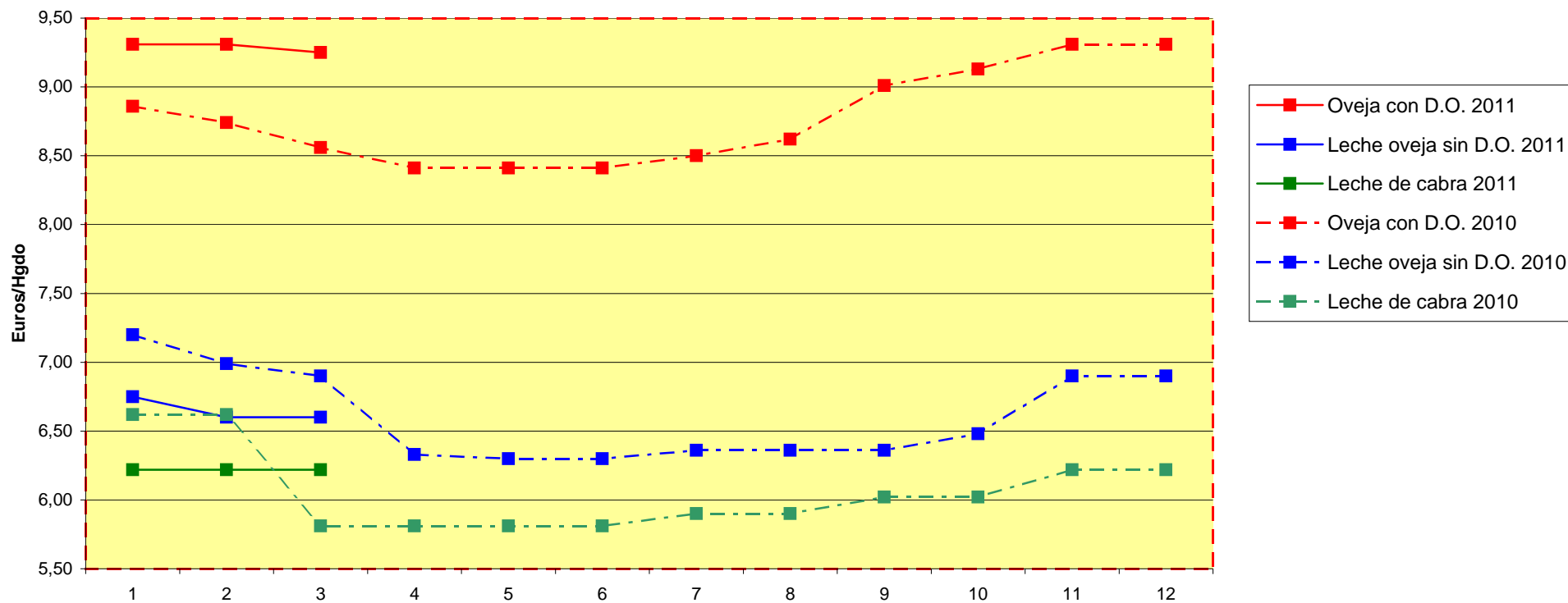

Fuente: Lonja Agropec de La Mancha. Elaboración: S.G. Productos Ganaderos

Gráfico nº 8

**EVOLUCIÓN DE LAS COTIZACIONES DE LA LECHE DE OVEJA CON DENOMINACIÓN DE ORIGEN EN LA LONJA AGROPECUARIA DE LA MANCHA**

Cotizaciones en Euros/Hgdo. Hasta el mes de abril de 2003 por % de grasa. A partir de ese mes por % de extracto seco (grasa más proteína)



Gráfico nº 9  
**EVOLUCIÓN DE LAS COTIZACIONES DE LA LECHE DE OVEJA SIN DENOMINACIÓN DE ORIGEN EN LA LONJA AGROPECUARIA DE LA MANCHA**  
 Cotizaciones en Euros/Hgdo. Hasta el mes de abril de 2003 por % de grasa. A partir de ese mes por % de extracto seco (gras más proteína)



Gráfico nº 10  
EVOLUCIÓN DE LAS COTIZACIONES DE LA LECHE DE CABRA EN LA LONJA AGROPECUARIA DE LA MANCHA  
Cotizaciones en Euros/Hgdo. Hasta el mes de abril de 2003 por % de grasa:  
A partir de ese mes por % de extracto seco (grasa más proteína)

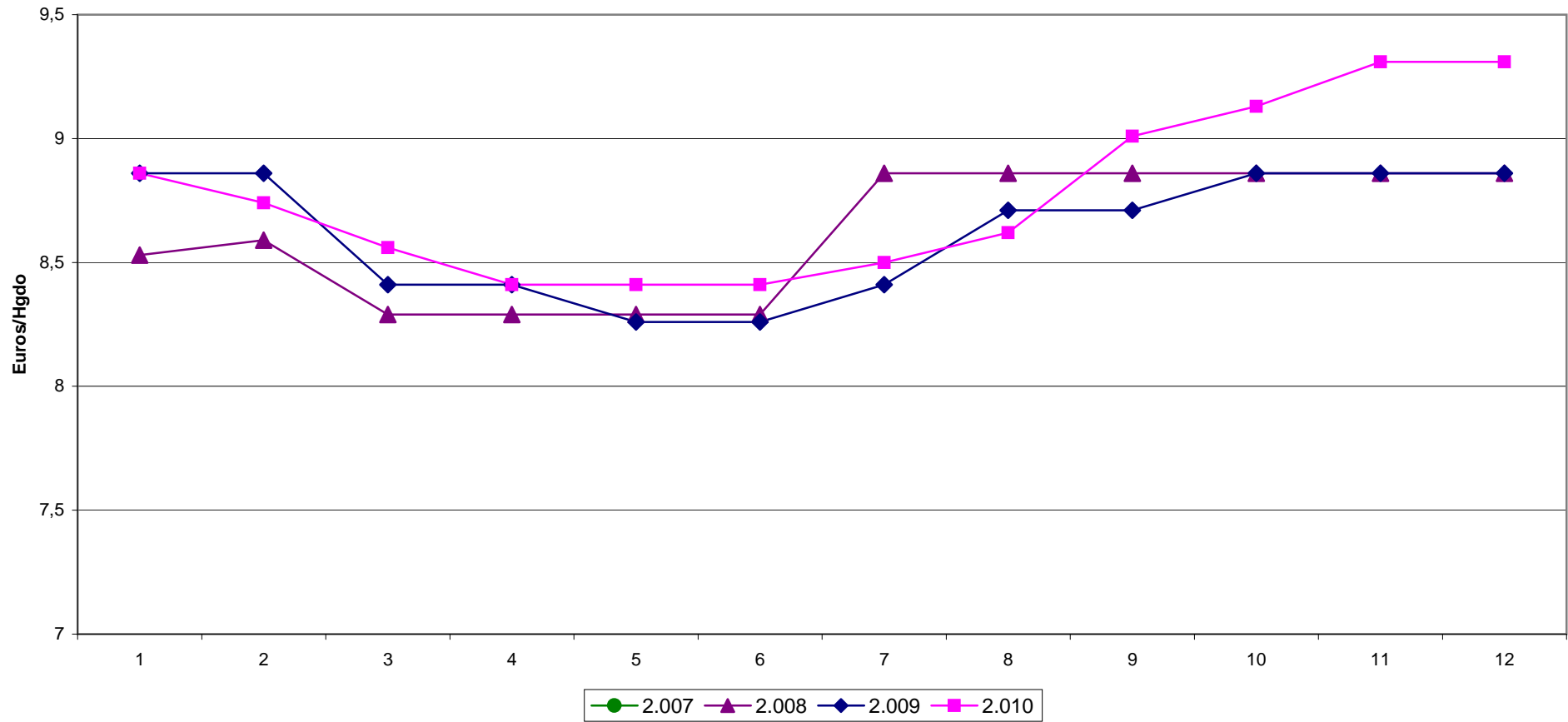
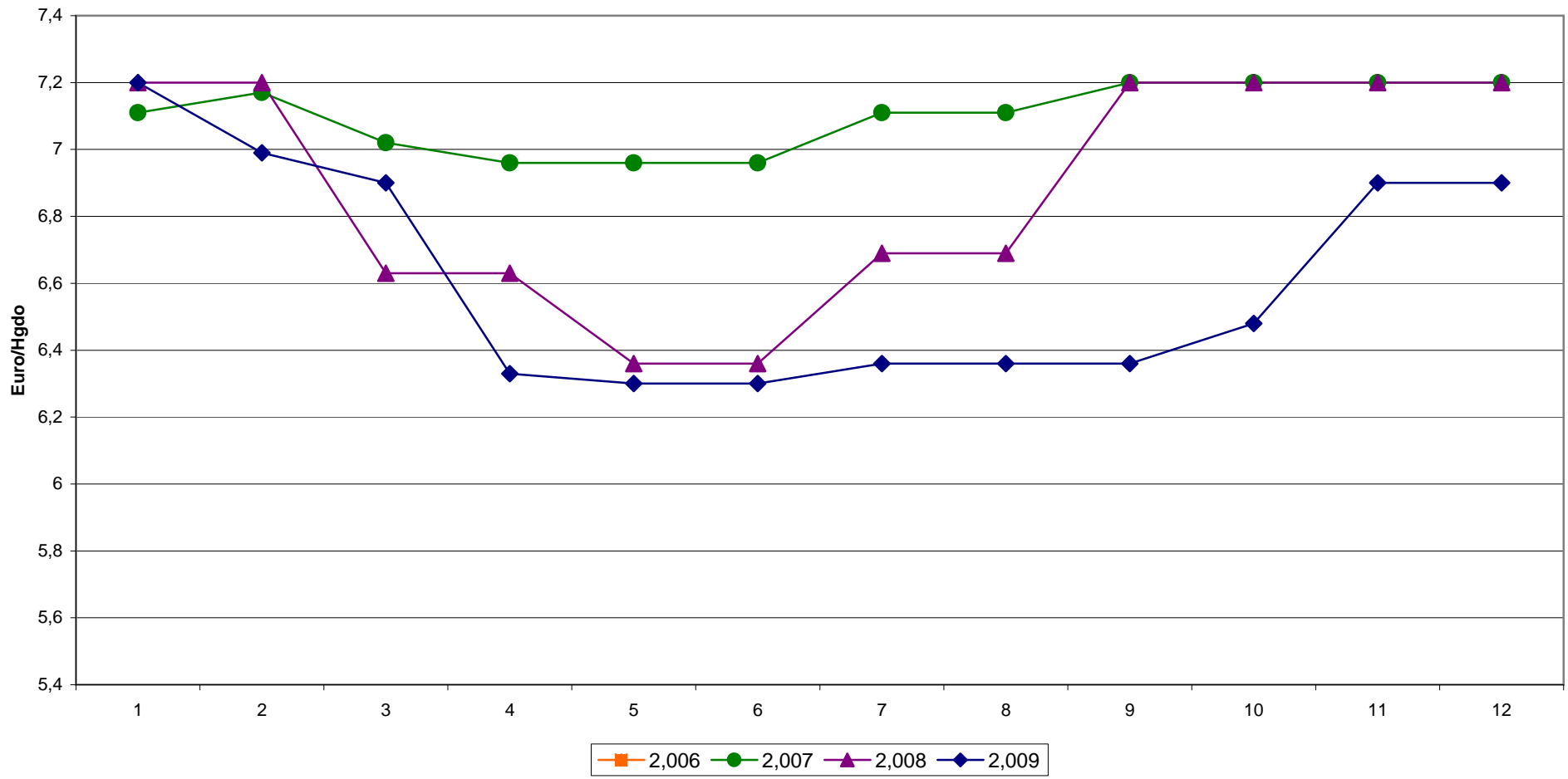