

# INFORME MENSUAL DE LA SITUACIÓN DE MERCADO DEL SECTOR DEL ACEITE DE OLIVA Y LA ACEITUNA DE MESA



**CAMPAÑA 2024/25**

**Datos a 31 de marzo de 2025**



Aviso Legal: los contenidos de esta publicación podrán ser reutilizados, citando la fuente y la fecha, en su caso, de la última actualización.

**Título:**

Informe Mensual de Situación de Mercado del Aceite de Oliva y la Aceituna de Mesa.

**Edita:**

© Ministerio de Agricultura, Pesca y Alimentación.  
Secretaría General Técnica. Centro de Publicaciones.

**Unidad proponente:**

Dirección General de Producciones y Mercados Agrarios.  
Subdirección General de Cultivos Herbáceos e Industriales y Aceite de Oliva.

**NIPO:** 003-25-020-0

**Tienda online:**

[www.mapa.gob.es](http://www.mapa.gob.es)  
<https://servicio.mapa.gob.es/tienda/>

**e-mail:**

[centropublicaciones@mapa.es](mailto:centropublicaciones@mapa.es)

**Catálogo de Publicaciones de la Administración General del Estado:**

<https://cpage.mpr.gob.es/>

 GOBIERNO DE ESPAÑA	MINISTERIO DE AGRICULTURA, PESCA Y ALIMENTACIÓN	SUBSECRETARÍA
		SECRETARÍA GENERAL TÉCNICA
		DIVISIÓN DE ARCHIVOS Y PUBLICACIONES

El **Sistema de Información de los Mercados Oleícolas (SIMO)** es un sistema de información en base informática, gestionado por el MAPA a través de la Agencia de Información y Control Alimentarios (AICA), que contiene el censo nacional de instalaciones y operadores oleícolas y la información de mercados resultante de las declaraciones obligatorias establecidas en el Real Decreto 861/2018, de 13 de julio. El presente INFORME MENSUAL pone a disposición de la totalidad del sector olivarero los datos consolidados de mercado de aceite de oliva, aceite de orujo de oliva y aceituna de mesa relativos al mes anterior al que se realiza esta publicación.

**Aviso legal:** Esta información puede ser utilizada en parte o en su integridad, sin necesidad de autorización expresa, siempre que se cite la fuente de los documentos objeto de la reutilización.

**Elaboración:** Subdirección General de Cultivos Herbáceos, Industriales y Aceite de Oliva.  
Dirección General de Producciones y Mercados Agrarios. Ministerio de Agricultura, Pesca y Alimentación.

## ÍNDICE

### Glosario

- I. MERCADO DEL ACEITE DE OLIVA
  1. Balance de existencias físicas
  2. Cuadros y gráficos comparativos de las últimas cinco campañas (I)
  3. Cuadros y gráficos comparativos de las últimas cinco campañas (II)
  4. Cuadros acumulados
  5. Gráficos comparativos con la media de las últimas cuatro campañas
  6. Almazaras. Balance de campaña
  7. Almazaras. Aceite producido en almazaras
  8. Almazaras. Almazaras por tipo. Producción
  9. Almazaras. Producción por campañas y tipo
  10. Almazaras. Resumen anual de salidas netas de aceite
  11. Almazaras. Aceituna molturada
  12. Envasadoras, refinerías y operadores. Existencias por calidades
  13. Envasadoras, refinerías y operadores. Resumen anual de existencias – Aceites de oliva
  14. Envasadoras, refinerías y operadores. Resumen anual de existencias – Aceites de orujo
  15. Envasadoras, refinerías y operadores. Número de empresas que envían datos
  16. Extractoras. Existencias de aceite de orujo crudo
  17. Extractoras. Existencias de orujo graso
  
- II. MERCADO DE LA ACEITUNA DE MESA
  18. Origen y destino de los recursos del mercado de aceituna de mesa
  19. Balance detallado por variedades
  20. Entamadoras. Balance detallado de campaña
  21. Entrada mensual de aceituna cruda neta (por meses)
  22. Entrada de aceituna cruda neta por tipo de empresa
  23. Detalle de producción de aceituna por procedencia
  24. Comparación de entradas de aceituna cruda entre campañas
  25. Envasadoras de aceituna de mesa. Balance detallado de campaña

## Glosario

AOVE: Aceite de Oliva Virgen Extra

AOV: Aceite de Oliva Virgen

AO: Aceite de Oliva Lampante

AOR: Aceite de Oliva Refinado

SIMO: Sistema de Información de los Mercados Oleícolas

## 01\_BALANCE DE EXISTENCIAS FÍSICAS

MES	EXIST. INICIALES	PRODUCCION	IMPORTACIONES	CONSUMO INTERIOR	EXPORTACIONES	EXIST. FINALES
OCTUBRE	190,7	36,6	15,9	42,1	60,1	141,0
NOVIEMBRE	141,0	265,3	23,6	39,5	59,7	330,8
DICIEMBRE	330,8	592,3	30,3	53,3	67,9	832,3
ENERO	832,3	347,1	17,3	50,1	85,9	1.060,6
FEBRERO	1.060,6	152,4	19,0	43,2	86,7	1.102,3
MARZO	1.102,3	13,2	20,0	43,4	96,0	996,1
ABRIL						
MAYO						
JUNIO						
JULIO						
AGOSTO						
SEPTIEMBRE						
		1.407,0	126,1	271,5	456,3	

DATOS PROVISIONALES

TOTAL MERCADO: 727,7

### EXPORTACIONES

	EXPORTACIONES
OCTUBRE	60,1
NOVIEMBRE	59,7
DICIEMBRE	67,9
ENERO	85,9
FEBRERO	86,7
MARZO	96,0
ABRIL	
MAYO	
JUNIO	
JULIO	
AGOSTO	
SEPTIEMBRE	
	456,3

### EXPORTACIONES

PAÍSES TERCEROS	UE	
	ITALIA	OTROS
24,5	15,3	20,3
24,6	18,0	17,0
25,0	25,5	17,5
31,9	30,9	23,1
35,4	27,7	23,5
141,4	117,4	101,5
	360,3	

### TOTAL MERCADO INTERIOR APARENTE

	TOTAL
OCTUBRE	42,1
NOVIEMBRE	39,5
DICIEMBRE	53,3
ENERO	50,1
FEBRERO	43,2
MARZO	43,4
ABRIL	
MAYO	
JUNIO	
JULIO	
AGOSTO	
SEPTIEMBRE	
	271,5

### IMPORTACIONES

PAÍSES TERCEROS	UE	
	ITALIA	OTROS
7,9	0,9	7,1
2,9	0,3	20,4
6,0	2,9	21,4
7,0	0,8	9,6
9,4	1,1	8,6
33,2	5,9	67,0
	106,1	

### EXISTENCIAS

	ALMAZARAS	PATRIMONIO	ENVASADORAS / OPERADORES	TOTAL
OCTUBRE	54,4	0,4	86,2	141,0
NOVIEMBRE	235,5	0,8	94,5	330,8
DICIEMBRE	691,8	4,3	136,2	832,3
ENERO	869,7	15,0	176,0	1.060,6
FEBRERO	885,6	16,0	200,7	1.102,3
MARZO	773,2	12,0	210,9	996,1
ABRIL				
MAYO				
JUNIO				
JULIO				
AGOSTO				
SEPTIEMBRE				

Datos en miles de Toneladas

Fuente: SIMO

## 02\_CUADROS Y GRÁFICOS COMPARATIVOS

### PRODUCCIÓN

	2020/21	2021/22	2022/23	2023/24	2024/25
OCTUBRE	38,3	51,3	30,7	38,6	36,6
NOVIEMBRE	244,7	288,2	169,0	230,0	265,3
DICIEMBRE	475,3	542,7	238,9	328,5	592,3
ENERO	352,1	471,2	182,4	188,2	347,1
FEBRERO	227,4	108,8	36,1	53,1	152,4
MARZO	44,6	20,8	8,0	14,1	13,2
ABRIL	3,1	7,1	1,0	2,8	
MAYO	4,5	2,9	0,0	0,2	
JUNIO					
JULIO					
AGOSTO					
SEPTIEMBRE					
<b>TOTAL</b>	<b>1.390,0</b>	<b>1.493,0</b>	<b>666,0</b>	<b>855,5</b>	<b>1.407,0</b>

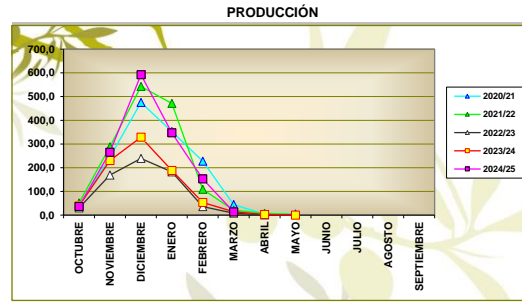

### IMPORTACIONES

	2020/21	2021/22	2022/23	2023/24	2024/25
OCTUBRE	18,4	12,7	13,3	14,4	15,9
NOVIEMBRE	20,1	18,9	22,2	28,3	23,6
DICIEMBRE	20,9	35,6	35,4	26,8	30,3
ENERO	11,7	12,8	13,0	18,2	17,3
FEBRERO	16,7	17,4	19,2	20,5	19,0
MARZO	17,8	12,0	17,4	21,4	20,0
ABRIL	15,5	21,9	10,3	23,4	
MAYO	13,3	20,4	14,3	19,4	
JUNIO	13,3	16,5	16,2	16,9	
JULIO	10,5	12,7	19,2	21,6	
AGOSTO	8,5	20,2	14,9	15,3	
SEPTIEMBRE	16,2	11,5	19,7	15,0	
<b>TOTAL</b>	<b>182,9</b>	<b>212,8</b>	<b>215,2</b>	<b>241,2</b>	<b>106,1</b>

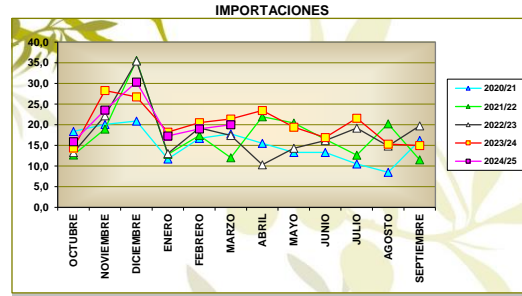

### EXPORTACIONES

	2020/21	2021/22	2022/23	2023/24	2024/25
OCTUBRE	95,7	83,5	88,5	55,7	60,1
NOVIEMBRE	95,7	83,4	67,7	52,2	59,7
DICIEMBRE	83,5	81,4	63,6	58,5	67,9
ENERO	82,5	73,7	56,0	69,5	85,9
FEBRERO	104,2	88,3	48,3	65,0	86,7
MARZO	106,8	78,3	64,2	60,6	96,0
ABRIL	99,4	107,3	51,6	72,2	
MAYO	90,3	117,8	68,3	69,6	
JUNIO	87,8	103,4	65,1	64,7	
JULIO	81,9	90,4	58,9	58,4	
AGOSTO	66,0	83,1	48,1	54,0	
SEPTIEMBRE	103,8	89,4	58,7	67,8	
<b>TOTAL</b>	<b>1.097,6</b>	<b>1.080,2</b>	<b>738,9</b>	<b>748,2</b>	<b>456,3</b>

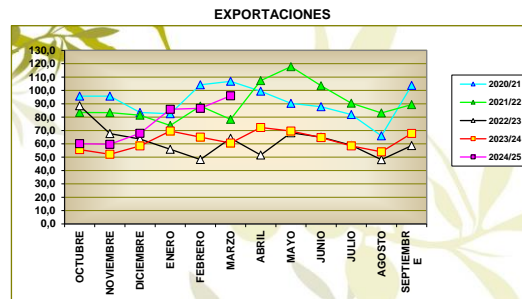

### MERCADO INTERIOR APARENTE

	2020/21	2021/22	2022/23	2023/24	2024/25
OCTUBRE	51,3	39,6	42,2	25,3	42,1
NOVIEMBRE	50,6	47,7	39,5	47,5	39,5
DICIEMBRE	62,7	51,7	23,5	38,6	53,3
ENERO	42,7	54,1	14,3	38,7	50,1
FEBRERO	49,4	44,3	30,1	31,2	43,2
MARZO	51,6	70,7	30,5	29,6	43,4
ABRIL	44,5	56,2	21,7	35,7	
MAYO	47,8	40,9	24,3	35,4	
JUNIO	33,1	53,4	26,2	28,3	
JULIO	37,6	33,6	33,4	35,8	
AGOSTO	37,1	53,9	29,0	32,0	
SEPTIEMBRE	34,6	48,5	33,9	28,2	
<b>TOTAL</b>	<b>542,9</b>	<b>594,6</b>	<b>348,7</b>	<b>406,3</b>	<b>271,5</b>

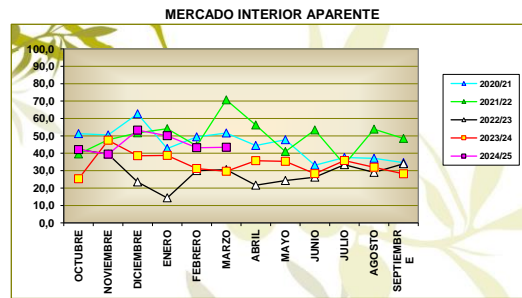

### MERCADO TOTAL

	2020/21	2021/22	2022/23	2023/24	2024/25
OCTUBRE	147,0	123,1	130,7	81,0	102,2
NOVIEMBRE	146,3	131,1	107,2	99,6	99,1
DICIEMBRE	146,2	133,2	87,1	97,1	121,2
ENERO	125,2	127,8	70,3	108,3	136,0
FEBRERO	153,6	132,6	78,3	96,2	129,8
MARZO	158,4	149,0	94,7	90,2	139,4
ABRIL	143,9	163,5	73,3	108,0	
MAYO	138,1	158,7	92,6	105,0	
JUNIO	120,9	156,9	91,3	93,0	
JULIO	119,5	124,0	92,3	94,2	
AGOSTO	103,1	137,0	77,1	86,0	
SEPTIEMBRE	138,4	137,9	92,7	96,0	
<b>TOTAL</b>	<b>1.640,5</b>	<b>1.674,8</b>	<b>1.087,5</b>	<b>1.154,4</b>	<b>727,7</b>

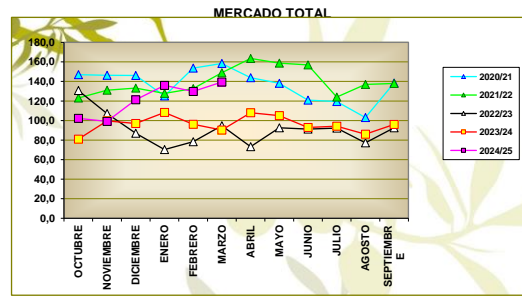

Fuente: SIMO

### 03\_CUADROS Y GRÁFICOS COMPARATIVOS

EXISTENCIAS EN ALMAZARAS Y PATRIMONIO

	2020/21	2021/22	2022/23	2023/24	2024/25
OCTUBRE	195,2	171,8	155,7	82,3	54,8
NOVIEMBRE	328,4	345,4	234,3	236,7	236,4
DICIEMBRE	666,4	740,3	396,6	472,0	696,1
ENERO	873,2	1.055,0	503,5	554,4	884,7
FEBRERO	937,9	1.024,7	474,4	527,9	901,6
MARZO	824,1	931,1	409,4	474,6	785,2
ABRIL	689,4	796,2	350,8	399,0	
MAYO	567,0	664,8	271,4	320,5	
JUNIO	470,1	534,8	211,1	252,3	
JULIO	383,9	425,2	159,7	189,4	
AGOSTO	315,1	331,1	125,5	139,5	
SEPTIEMBRE	213,1	227,7	84,4	82,1	

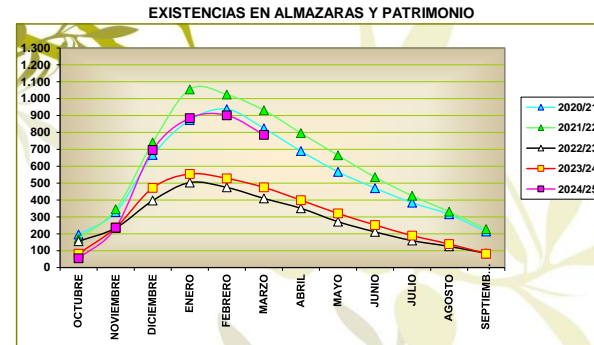

EXISTENCIAS EN ENVASADORAS Y PATRIMONIO

	2020/21	2021/22	2022/23	2023/24	2024/25
OCTUBRE	205,7	192,8	212,1	138,0	86,2
NOVIEMBRE	191,1	195,2	217,5	142,2	94,5
DICIEMBRE	203,1	245,4	242,5	165,1	136,2
ENERO	234,9	286,9	260,7	180,8	176,0
FEBRERO	260,6	310,8	266,7	184,8	200,7
MARZO	278,5	288,2	262,4	183,5	210,9
ABRIL	287,8	288,6	259,1	177,3	
MAYO	290,1	284,7	260,3	170,5	
JUNIO	279,3	274,2	245,4	162,6	
JULIO	256,5	272,6	223,8	152,9	
AGOSTO	230,8	249,8	195,7	132,2	
SEPTIEMBRE	210,5	226,9	163,8	108,6	

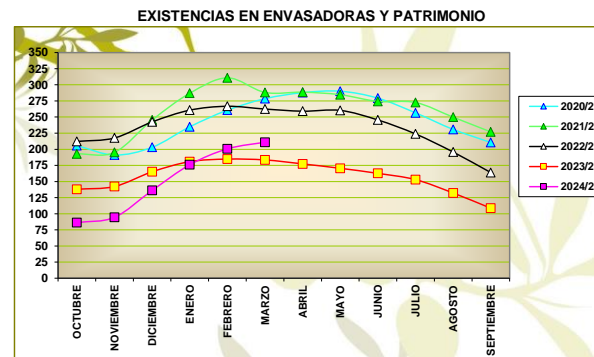

EXISTENCIAS TOTALES

	2020/21	2021/22	2022/23	2023/24	2024/25
OCTUBRE	400,9	364,6	367,8	220,3	141,0
NOVIEMBRE	519,4	540,6	451,8	378,9	330,8
DICIEMBRE	869,5	985,7	639,0	637,1	832,3
ENERO	1.108,1	1.341,9	764,1	735,2	1.060,6
FEBRERO	1.198,6	1.335,5	741,1	712,7	1.102,3
MARZO	1.102,6	1.219,3	671,8	658,1	996,1
ABRIL	977,3	1.084,8	609,9	576,3	
MAYO	857,0	949,4	531,7	491,0	
JUNIO	749,4	809,0	456,6	414,9	
JULIO	640,4	697,7	383,4	342,3	
AGOSTO	545,9	581,0	321,2	271,6	
SEPTIEMBRE	423,6	454,6	248,2	190,6	

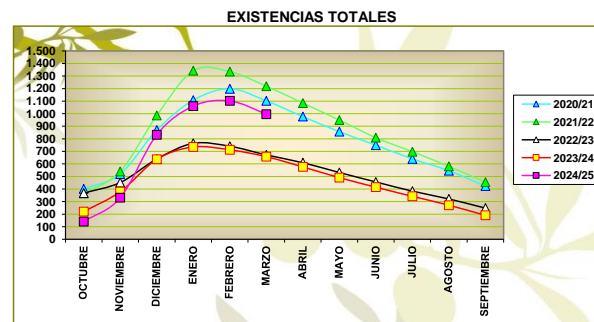

Fuente: SIMO



## 04\_CUADROS ACUMULADOS

### PRODUCCIÓN ACUMULADA

	2020/21	2021/22	2022/23	2023/24	2024/25	% 2024 s. 2023	% 2024 s. Media tres	% 2024 s. Media cuatro
OCTUBRE	38,3	51,3	30,7	38,6	36,6	-5,19	-8,91	-7,81
NOVIEMBRE	283,0	339,5	199,7	268,6	302,0	12,43	12,15	10,74
DICIEMBRE	758,3	882,2	438,6	597,1	894,3	49,78	39,89	33,67
ENERO	1.110,4	1.353,4	620,9	785,2	1.241,3	58,08	34,95	28,30
FEBRERO	1.337,8	1.462,2	657,0	838,4	1.393,8	66,24	41,38	29,79
MARZO	1.382,4	1.483,0	665,0	852,5	1.407,0	65,04	40,67	28,41
ABRIL	1.385,5	1.490,1	666,0	855,3				
MAYO	1.390,0	1.493,0	666,0	855,5				
JUNIO	1.390,0	1.493,0	666,0	855,5				
JULIO	1.390,0	1.493,0	666,0	855,5				
AGOSTO	1.390,0	1.493,0	666,0	855,5				
SEPTIEMBRE	1.390,0	1.493,0	666,0	855,5				

### IMPORTACIÓN ACUMULADA

	2020/21	2021/22	2022/23	2023/24	2024/25	% 2024 s. 2023	% 2024 s. Media tres	% 2024 s. Media cuatro
OCTUBRE	18,4	12,7	13,3	14,4	15,9	10,6	18,4	8,4
NOVIEMBRE	38,5	31,6	35,4	42,7	39,5	-7,4	8,0	6,6
DICIEMBRE	59,4	67,2	70,9	69,4	69,8	0,6	1,0	4,7
ENERO	71,1	80,1	83,9	87,6	87,1	-0,6	3,9	8,0
FEBRERO	87,8	97,5	103,1	108,2	106,1	-1,9	3,1	7,1
MARZO	105,6	109,5	120,5	129,6	126,1	-2,6	5,2	8,5
ABRIL	121,1	131,5	130,9	153,0				
MAYO	134,4	151,9	145,2	172,4				
JUNIO	147,7	168,4	161,4	189,3				
JULIO	158,2	181,0	180,6	210,9				
AGOSTO	166,7	201,3	195,4	226,3				
SEPTIEMBRE	182,9	212,8	215,2	241,2				

### EXPORTACIÓN ACUMULADA

	2020/21	2021/22	2022/23	2023/24	2024/25	% 2024 s. 2023	% 2024 s. Media tres	% 2024 s. Media cuatro
OCTUBRE	95,7	83,5	88,5	55,7	60,1	8,0	-20,8	-25,6
NOVIEMBRE	191,4	166,9	156,2	107,9	119,8	11,1	-16,6	-23,0
DICIEMBRE	274,9	248,3	219,8	166,3	187,7	12,9	-11,2	-17,4
ENERO	357,4	322,1	275,8	235,9	273,6	16,0	-1,5	-8,1
FEBRERO	461,6	410,4	324,0	300,9	360,3	19,7	4,4	-3,7
MARZO	568,4	488,7	388,2	361,5	456,3	26,2	10,5	1,0
ABRIL	667,8	596,0	439,8	433,7				
MAYO	758,1	713,9	508,1	503,3				
JUNIO	845,9	817,3	573,1	568,0				
JULIO	927,8	907,7	632,0	626,4				
AGOSTO	993,8	990,9	680,1	680,4				
SEPTIEMBRE	1.097,6	1.080,2	738,9	748,2				

### MERCADO INTERIOR APARENTE ACUMULADO

	2020/21	2021/22	2022/23	2023/24	2024/25	% 2024 s. 2023	% 2024 s. Media tres	% 2024 s. Media cuatro
OCTUBRE	51,3	39,6	42,2	25,3	42,1	66,4	17,9	6,3
NOVIEMBRE	101,9	87,3	81,7	72,7	81,5	12,1	1,2	-5,1
DICIEMBRE	164,5	139,1	105,2	111,3	134,8	21,1	13,7	3,7
ENERO	207,2	193,1	119,5	150,1	184,9	23,2	19,9	10,4
FEBRERO	256,6	237,4	149,6	181,3	228,0	25,8	20,4	10,6
MARZO	308,2	308,1	180,1	210,9	271,5	28,7	16,5	7,8
ABRIL	352,7	364,3	201,8	246,6				
MAYO	400,5	405,2	226,1	282,0				
JUNIO	433,6	458,7	252,3	310,3				
JULIO	471,1	492,2	285,7	346,1				
AGOSTO	508,2	546,1	314,8	378,1				
SEPTIEMBRE	542,9	594,6	348,7	406,3				

### MERCADO TOTAL ACUMULADO

	2020/21	2021/22	2022/23	2023/24	2024/25	% 2024 s. 2023	% 2024 s. Media tres	% 2024 s. Media cuatro
OCTUBRE	147,0	123,1	130,7	81,0	102,2	26,2	-8,4	-15,2
NOVIEMBRE	293,3	254,2	237,9	180,6	201,3	11,5	-10,2	-16,6
DICIEMBRE	439,4	387,4	325,0	277,7	322,5	16,2	-2,3	-9,8
ENERO	564,6	515,2	395,3	385,9	458,5	18,8	6,1	-1,5
FEBRERO	718,2	647,8	473,6	482,1	588,3	22,0	10,1	1,4
MARZO	876,6	796,8	568,3	572,4	727,7	27,1	12,7	3,4
ABRIL	1.020,5	960,4	641,6	680,3				
MAYO	1.158,6	1.119,1	734,2	785,3				
JUNIO	1.279,5	1.276,0	825,4	878,3				
JULIO	1.398,9	1.399,9	917,7	972,5				
AGOSTO	1.502,0	1.536,9	994,9	1.058,5				
SEPTIEMBRE	1.640,5	1.674,8	1.087,5	1.154,4				

Fuente: SIMO

## 05\_ GRÁFICOS COMPARATIVOS CON LA MEDIA DE LAS ÚLTIMAS CAMPAÑAS

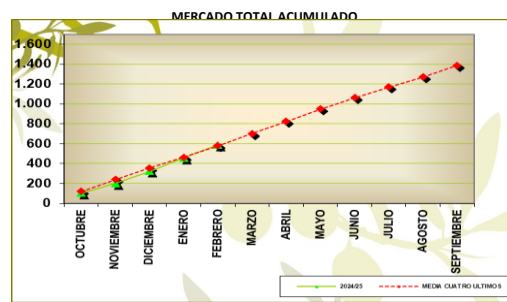
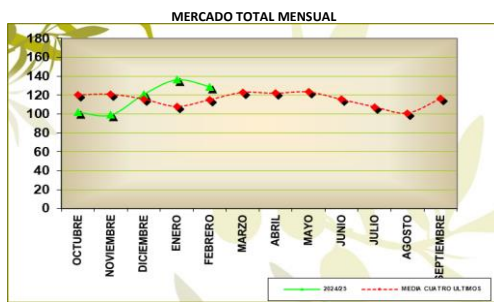
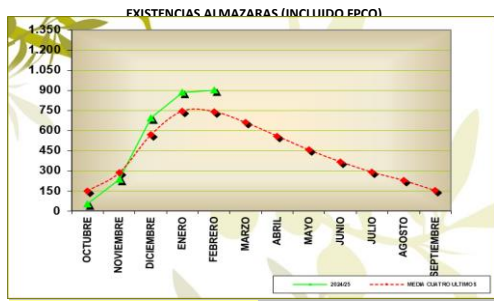
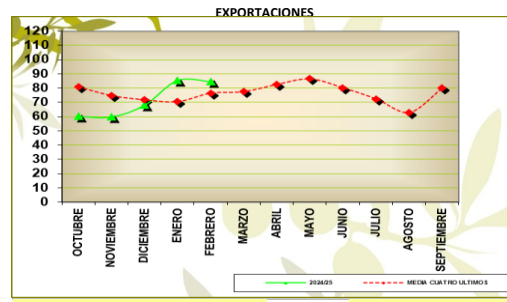
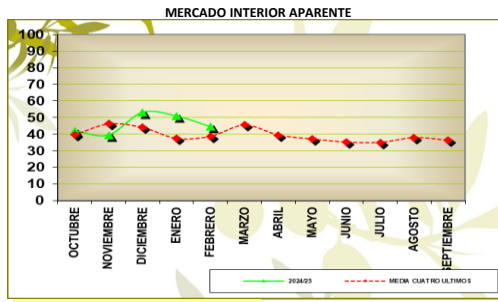
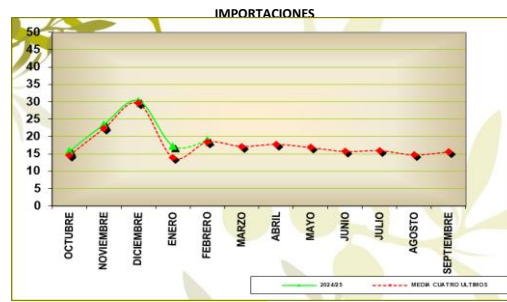
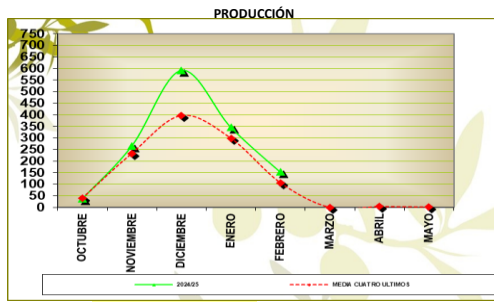

Fuente: SIMO

## 06\_ALMAZARAS\_BALANCE DE CAMPAÑA

COMUNIDAD AUTÓNOMA	PROVINCIA	ALMAZARAS			EXISTENCIAS A 1 DE OCTUBRE	ENTRADAS		SALIDAS TOTALES	EXISTENCIAS FINALES
		*Nº TOTAL	**Nº DATOS	**DATOS (-%)		PRODUCCIÓN	OTRAS E.		
ANDALUCÍA	ALMERÍA	30	28	93%	593,3	4.401,2	0,0	3.395,5	1.599,0
	CÁDIZ	20	20	100%	1.068,8	8.407,6	0,0	5.135,4	4.341,0
	CÓRDOBA	190	184	97%	12.563,3	288.669,8	15.406,4	180.774,2	135.865,3
	GRANADA	107	99	93%	3.109,3	122.652,4	2.406,4	54.092,4	74.075,7
	HUELVA	20	20	100%	910,6	8.118,3	25,4	5.378,5	3.675,8
	JAÉN	330	314	95%	29.637,7	556.959,2	21.578,1	239.021,2	369.153,8
	MÁLAGA	78	76	97%	1.280,9	34.819,7	0,0	22.512,7	13.587,9
	SEVILLA	93	88	95%	5.485,3	111.405,6	653,0	73.385,7	44.158,2
	<b>TOTAL:</b>	<b>868</b>	<b>829</b>	<b>96%</b>	<b>54.649,2</b>	<b>1.135.433,8</b>	<b>40.069,3</b>	<b>583.695,6</b>	<b>646.456,7</b>
ARAGÓN	HUESCA	27	27	100%	92,8	1.826,5	0,0	1.626,9	292,4
	TERUEL	28	26	93%	1.111,9	1.709,1	0,0	1.694,8	1.126,2
	ZARAGOZA	43	43	100%	383,2	3.898,3	0,0	2.335,0	1.946,5
	<b>TOTAL:</b>	<b>98</b>	<b>96</b>	<b>98%</b>	<b>1.587,9</b>	<b>7.433,9</b>	<b>0,0</b>	<b>5.656,7</b>	<b>3.365,1</b>
BALEARES	BALEARES	25	21	84%	68,6	243,8	0,0	200,9	111,5
	<b>TOTAL:</b>	<b>25</b>	<b>21</b>	<b>84%</b>	<b>68,6</b>	<b>243,8</b>	<b>0,0</b>	<b>200,9</b>	<b>111,5</b>
COMUNIDAD VALENCIANA	ALICANTE	44	42	95%	312,6	3.758,6	0,0	2.355,6	1.715,6
	CASTELLÓN	46	43	93%	511,4	255,7	0,0	673,0	94,1
	VALENCIA	52	51	98%	305,5	1.116,9	0,0	1.083,4	339,0
	<b>TOTAL:</b>	<b>142</b>	<b>136</b>	<b>96%</b>	<b>1.129,5</b>	<b>5.131,2</b>	<b>0,0</b>	<b>4.112,0</b>	<b>2.148,7</b>
CANARIAS	LAS PALMAS	2	2	100%	0,0	0,0	0,0	0,0	0,0
	STA. CRUZ DE TENERIFE	2	2	100%	0,0	1,4	0,0	1,4	0,0
	<b>TOTAL:</b>	<b>4</b>	<b>4</b>	<b>100%</b>	<b>0,0</b>	<b>1,4</b>	<b>0,0</b>	<b>1,4</b>	<b>0,0</b>
CASTILLA-LA MANCHA	ALBACETE	40	38	95%	1.481,1	10.305,4	152,9	6.836,9	5.102,5
	CIUDAD REAL	79	76	96%	7.141,3	72.330,5	1.208,0	41.179,1	39.500,7
	CUENCA	26	24	92%	511,5	5.154,8	0,0	2.314,8	3.351,5
	GUADALAJARA	8	7	88%	127,4	2.286,5	0,0	932,8	1.481,1
	TOLEDO	111	106	95%	4.740,0	55.351,6	381,1	28.258,6	32.214,1
	<b>TOTAL:</b>	<b>264</b>	<b>251</b>	<b>95%</b>	<b>14.001,3</b>	<b>145.428,8</b>	<b>1.742,0</b>	<b>79.522,2</b>	<b>81.649,9</b>
CASTILLA Y LEÓN	ÁVILA	11	11	100%	21,6	806,2	0,0	579,8	248,0
	SALAMANCA	5	5	100%	3,2	206,3	0,0	179,7	29,8
	SORIA	1	1	100%	0,0	0,4	0,0	0,4	0,0
	OTRAS	3	3	100%	45,3	414,6	0,0	89,5	370,4
	<b>TOTAL:</b>	<b>20</b>	<b>20</b>	<b>100%</b>	<b>70,1</b>	<b>1.427,5</b>	<b>0,0</b>	<b>849,4</b>	<b>648,2</b>
CATALUÑA	BARCELONA	13	13	100%	3,3	652,5	0,0	631,3	24,5
	GIRONA	13	12	92%	5,2	473,8	0,0	375,6	103,4
	LLEIDA	58	57	98%	290,8	8.429,5	0,0	6.320,4	2.399,9
	TARRAGONA	95	87	92%	985,3	5.700,0	26,6	5.372,8	1.339,1
	<b>TOTAL:</b>	<b>179</b>	<b>169</b>	<b>94%</b>	<b>1.284,6</b>	<b>15.255,8</b>	<b>26,6</b>	<b>12.700,1</b>	<b>3.866,9</b>
EXTREMADURA	BADAJOS	88	88	100%	2.631,7	70.487,3	812,3	49.830,6	24.100,7
	CÁCERES	47	46	98%	603,3	7.140,7	0,0	4.696,6	3.047,4
	<b>TOTAL:</b>	<b>135</b>	<b>134</b>	<b>99%</b>	<b>3.235,0</b>	<b>77.628,0</b>	<b>812,3</b>	<b>54.527,2</b>	<b>27.148,1</b>
GALICIA	TODAS	3	3	100%	4,1	7,4	0,0	7,3	4,2
	<b>TOTAL:</b>	<b>3</b>	<b>3</b>	<b>100%</b>	<b>4,1</b>	<b>7,4</b>	<b>0,0</b>	<b>7,3</b>	<b>4,2</b>
LA RIOJA	LA RIOJA	23	21	91%	192,4	2.826,5	0,0	1.498,4	1.520,5
	<b>TOTAL:</b>	<b>23</b>	<b>21</b>	<b>91%</b>	<b>192,4</b>	<b>2.826,5</b>	<b>0,0</b>	<b>1.498,4</b>	<b>1.520,5</b>
MADRID	MADRID	21	21	100%	236,7	4.681,4	0,0	2.433,8	2.484,3
	<b>TOTAL:</b>	<b>21</b>	<b>21</b>	<b>100%</b>	<b>236,7</b>	<b>4.681,4</b>	<b>0,0</b>	<b>2.433,8</b>	<b>2.484,3</b>
MURCIA	MURCIA	47	44	94%	510,7	4.291,2	0,0	3.180,4	1.621,5
	<b>TOTAL:</b>	<b>47</b>	<b>44</b>	<b>94%</b>	<b>510,7</b>	<b>4.291,2</b>	<b>0,0</b>	<b>3.180,4</b>	<b>1.621,5</b>
NAVARRA	NAVARRA	19	18	95%	128,1	7.041,6	25,1	5.007,0	2.187,8
	<b>TOTAL:</b>	<b>19</b>	<b>18</b>	<b>95%</b>	<b>128,1</b>	<b>7.041,6</b>	<b>25,1</b>	<b>5.007,0</b>	<b>2.187,8</b>
PAÍS VASCO	TODAS	4	4	100%	0,0	122,2	0,0	111,1	11,1
	<b>TOTAL:</b>	<b>4</b>	<b>4</b>	<b>100%</b>	<b>0,0</b>	<b>122,2</b>	<b>0,0</b>	<b>111,1</b>	<b>11,1</b>
<b>TOTAL NACIONAL</b>		<b>1.852</b>	<b>1.771</b>	<b>96%</b>	<b>77.098,2</b>	<b>1.406.954,5</b>	<b>42.675,3</b>	<b>753.503,5</b>	<b>773.224,5</b>

\* Número de Almazaras Existentes en la Campaña

\*\* Número de Almazaras que han Declarado en la Campaña para el Mes Indicado

Datos Expresados en Toneladas

Fuente: SIMO

## 07\_ALMAZARAS\_ACEITE PRODUCIDO

COMUNIDAD AUTÓNOMA	PROVINCIA	OCTUBRE	NOVIEMBRE	DICIEMBRE	ENERO	FEBRERO	MARZO	ABRIL	MAYO	AJUSTES	TOTAL
ANDALUCÍA	ALMERÍA	466,4	2.166,6	1.578,4	174,0	15,8	0,0			0,0	4.401,2
	CÁDIZ	887,1	4.002,5	3.021,9	475,1	16,1	0,0			4,9	8.407,6
	CÓRDOBA	5.358,3	56.174,8	115.537,8	68.643,7	37.393,1	5.396,7			165,4	288.669,8
	GRANADA	315,1	15.594,1	53.656,0	35.719,2	15.425,2	1.847,8			95,0	122.652,4
	HUELVA	963,4	4.337,6	2.655,5	151,2	5,6	0,0			5,0	8.118,3
	JAÉN	5.574,7	65.195,5	233.501,8	170.347,5	78.813,7	2.908,4			617,6	556.959,2
	MÁLAGA	1.274,6	8.908,1	13.612,7	7.220,2	3.236,4	549,8			17,9	34.819,7
	SEVILLA	13.568,5	36.562,4	45.192,8	13.881,2	1.819,8	146,6			234,3	111.405,6
	<b>TOTAL :</b>	<b>28.408,1</b>	<b>192.941,6</b>	<b>468.756,9</b>	<b>296.612,1</b>	<b>136.725,7</b>	<b>10.849,3</b>			<b>1.140,1</b>	<b>1.135.433,8</b>
ARAGÓN	HUESCA	77,6	1.044,5	621,8	81,5	0,0	0,3			0,8	1.826,5
	TERUEL	62,8	1.019,9	391,1	198,9	16,4	0,0			20,0	1.709,1
	ZARAGOZA	64,9	1.645,0	1.880,1	291,4	16,9	0,0			0,0	3.898,3
		<b>TOTAL :</b>	<b>205,3</b>	<b>3.709,4</b>	<b>2.893,0</b>	<b>571,8</b>	<b>33,3</b>	<b>0,3</b>			<b>20,8</b>
BALEARES	BALEARES	161,0	80,0	2,8	0,0	0,0	0,0			0,0	243,8
		<b>TOTAL :</b>	<b>161,0</b>	<b>80,0</b>	<b>2,8</b>	<b>0,0</b>	<b>0,0</b>	<b>0,0</b>			<b>0,0</b>
COMUNIDAD VALENCIANA	ALICANTE	222,8	1.217,4	1.329,4	777,3	180,7	22,5			8,5	3.758,6
	CASTELLÓN	69,0	152,1	31,9	1,6	0,0	0,0			1,1	255,7
	VALENCIA	84,9	668,1	351,5	12,1	0,0	0,0			0,3	1.116,9
		<b>TOTAL :</b>	<b>376,7</b>	<b>2.037,6</b>	<b>1.712,8</b>	<b>791,0</b>	<b>180,7</b>	<b>22,5</b>			<b>9,9</b>
CANARIAS	LAS PALMAS	0,0	0,0	0,0	0,0	0,0	0,0			0,0	0,0
	STA. CRUZ DE TENERIFE	1,4	0,0	0,0	0,0	0,0	0,0			0,0	1,4
		<b>TOTAL :</b>	<b>1,4</b>	<b>0,0</b>	<b>0,0</b>	<b>0,0</b>	<b>0,0</b>	<b>0,0</b>			<b>0,0</b>
CASTILLA-LA MANCHA	ALBACETE	109,7	3.636,6	5.495,3	901,2	113,7	16,5			32,4	10.305,4
	CIUDAD REAL	280,7	10.894,8	36.773,5	20.268,2	3.882,4	37,8			193,1	72.330,5
	CUENCA	10,9	746,1	2.859,3	1.230,6	293,1	14,8			0,0	5.154,8
	GUADALAJARA	0,0	202,6	889,1	637,7	462,7	94,4			0,0	2.286,5
	TOLEDO	270,2	5.490,8	22.582,0	17.071,9	8.934,1	919,2			83,4	55.351,6
		<b>TOTAL :</b>	<b>671,5</b>	<b>20.970,9</b>	<b>68.599,2</b>	<b>40.109,6</b>	<b>13.686,0</b>	<b>1.082,7</b>			<b>308,9</b>
CASTILLA Y LEÓN	ÁVILA	0,0	330,2	475,2	0,8	0,0	0,0			0,0	806,2
	SALAMANCA	10,9	175,2	19,2	0,0	0,0	0,0			1,0	206,3
	SORIA	0,0	0,4	0,0	0,0	0,0	0,0			0,0	0,4
	OTRAS	0,0	330,0	84,6	0,0	0,0	0,0			0,0	414,6
		<b>TOTAL :</b>	<b>10,9</b>	<b>835,8</b>	<b>579,0</b>	<b>0,8</b>	<b>0,0</b>	<b>0,0</b>			<b>1,0</b>
CATALUÑA	BARCELONA	84,6	381,9	157,2	14,7	0,0	0,0			14,1	652,5
	GIRONA	48,6	260,2	149,7	15,3	0,0	0,0			0,0	473,8
	LLEIDA	438,3	4.040,1	3.419,4	408,2	0,0	0,0			123,5	8.429,5
	TARRAGONA	456,8	3.354,8	1.523,3	220,3	93,7	0,0			51,1	5.700,0
		<b>TOTAL :</b>	<b>1.028,3</b>	<b>8.037,0</b>	<b>5.249,6</b>	<b>658,5</b>	<b>93,7</b>	<b>0,0</b>			<b>188,7</b>
EXTREMADURA	BADAJOS	4.452,5	25.726,2	33.494,4	5.806,1	835,2	44,5			128,4	70.487,3
	CÁCERES	715,9	2.745,4	3.269,7	399,8	9,9	0,0			0,0	7.140,7
		<b>TOTAL :</b>	<b>5.168,4</b>	<b>28.471,6</b>	<b>36.764,1</b>	<b>6.205,9</b>	<b>845,1</b>	<b>44,5</b>			<b>128,4</b>
GALICIA	TODAS	0,0	0,4	7,0	0,0	0,0	0,0			0,0	7,4
		<b>TOTAL :</b>	<b>0,0</b>	<b>0,4</b>	<b>7,0</b>	<b>0,0</b>	<b>0,0</b>	<b>0,0</b>			<b>0,0</b>
LA RIOJA	LA RIOJA	14,3	1.337,0	1.471,8	3,4	0,0	0,0			0,0	2.826,5
		<b>TOTAL :</b>	<b>14,3</b>	<b>1.337,0</b>	<b>1.471,8</b>	<b>3,4</b>	<b>0,0</b>	<b>0,0</b>			<b>0,0</b>
MADRID	MADRID	10,9	347,9	1.944,9	1.468,5	862,2	46,9			0,1	4.681,4
		<b>TOTAL :</b>	<b>10,9</b>	<b>347,9</b>	<b>1.944,9</b>	<b>1.468,5</b>	<b>862,2</b>	<b>46,9</b>			<b>0,1</b>
MURCIA	MURCIA	549,4	2.445,0	1.104,4	183,1	7,8	0,0			1,5	4.291,2
		<b>TOTAL :</b>	<b>549,4</b>	<b>2.445,0</b>	<b>1.104,4</b>	<b>183,1</b>	<b>7,8</b>	<b>0,0</b>			<b>1,5</b>
NAVARRA	NAVARRA	71,0	3.946,3	3.007,8	13,9	0,0	0,0			2,6	7.041,6
		<b>TOTAL :</b>	<b>71,0</b>	<b>3.946,3</b>	<b>3.007,8</b>	<b>13,9</b>	<b>0,0</b>	<b>0,0</b>			<b>2,6</b>
PAÍS VASCO	TODAS	0,0	54,9	30,2	37,1	0,0	0,0			0,0	122,2
		<b>TOTAL :</b>	<b>0,0</b>	<b>54,9</b>	<b>30,2</b>	<b>37,1</b>	<b>0,0</b>	<b>0,0</b>			<b>0,0</b>
<b>TOTAL NACIONAL</b>		<b>36.677,2</b>	<b>265.215,4</b>	<b>592.123,5</b>	<b>346.655,7</b>	<b>152.434,5</b>	<b>12.046,2</b>			<b>1.802,0</b>	<b>1.406.954,5</b>

Datos expresados en Toneladas

Fuente: SIMO

## 08\_ALMAZARAS\_ALMAZARAS POR TIPO\_PRODUCCIÓN

COMUNIDAD AUTÓNOMA	PROVINCIA	ALMAZARAS Nº					PRODUCCIÓN						
		TOTALES		COOPERATIVAS		INDUSTRIALES		TOTALES		COOPERATIVAS		INDUSTRIALES	
		Nº	%	Nº	%	Nº	%	Toneladas	%	Toneladas	%	Toneladas	%
ANDALUCÍA	ALMERÍA	28	18%	5	18%	23	82%	4.401,2	534,4	12%	3.866,8	88%	
	CÁDIZ	20	20%	4	20%	16	80%	8.407,6	6.844,6	81%	1.563,0	19%	
	CÓRDOBA	186	39%	72	39%	114	61%	288.669,8	161.417,9	56%	127.251,9	44%	
	GRANADA	102	46%	47	46%	55	54%	122.652,4	80.974,0	66%	41.678,4	34%	
	HUELVA	20	75%	15	75%	5	25%	8.118,3	2.628,0	32%	5.490,3	68%	
	JAÉN	326	56%	182	56%	144	44%	556.959,2	386.988,5	69%	169.970,7	31%	
	MÁLAGA	78	53%	41	53%	37	47%	34.819,7	30.194,5	87%	4.625,2	13%	
SEVILLA	90	56%	50	56%	40	44%	111.405,6	65.901,2	59%	45.504,4	41%		
	<b>TOTAL CCAA:</b>	<b>850</b>	<b>49%</b>	<b>416</b>	<b>49%</b>	<b>434</b>	<b>51%</b>	<b>1.135.433,8</b>	<b>735.483,1</b>	<b>65%</b>	<b>399.950,7</b>	<b>35%</b>	
ARAGÓN	HUESCA	27	37%	10	37%	17	63%	1.826,5	547,0	30%	1.279,5	70%	
	TERUEL	27	56%	15	56%	12	44%	1.709,1	312,2	18%	1.396,9	82%	
	ZARAGOZA	43	58%	25	58%	18	42%	3.898,3	1.678,4	43%	2.219,9	57%	
	<b>TOTAL CCAA:</b>	<b>97</b>	<b>52%</b>	<b>50</b>	<b>52%</b>	<b>47</b>	<b>48%</b>	<b>7.433,9</b>	<b>2.537,6</b>	<b>34%</b>	<b>4.896,3</b>	<b>66%</b>	
BALEARES	BALEARES	22	23%	5	23%	17	77%	243,8	98,2	40%	145,6	60%	
	<b>TOTAL CCAA:</b>	<b>22</b>	<b>5%</b>	<b>5</b>	<b>23%</b>	<b>17</b>	<b>77%</b>	<b>243,8</b>	<b>98,2</b>	<b>40%</b>	<b>145,6</b>	<b>60%</b>	
CANARIAS	LAS PALMAS	2	0%	0	0%	2	100%	0,0	0,0	0%	0,0	0%	
	STA. CRUZ DE TENERIFE	2	50%	1	50%	1	50%	1,4	1,4	100%	0,0	0%	
	<b>TOTAL CCAA:</b>	<b>4</b>	<b>25%</b>	<b>1</b>	<b>25%</b>	<b>3</b>	<b>75%</b>	<b>1,4</b>	<b>1,4</b>	<b>100%</b>	<b>0,0</b>	<b>0%</b>	
CASTILLA-LA MANCHA	ALBACETE	39	36%	14	36%	25	64%	10.305,4	4.810,4	47%	5.495,0	53%	
	CIUDAD REAL	79	54%	43	54%	36	46%	72.330,5	40.342,1	56%	31.988,4	44%	
	CUENCA	27	44%	12	44%	15	56%	5.154,8	2.182,0	42%	2.972,8	58%	
	GUADALAJARA	7	14%	1	14%	6	86%	2.286,5	25,1	1%	2.261,4	99%	
	TOLEDO	111	51%	57	51%	54	49%	55.351,6	38.561,6	70%	16.790,0	30%	
	<b>TOTAL CCAA:</b>	<b>263</b>	<b>48%</b>	<b>127</b>	<b>48%</b>	<b>136</b>	<b>52%</b>	<b>145.428,8</b>	<b>85.921,2</b>	<b>59%</b>	<b>59.507,6</b>	<b>41%</b>	
CASTILLA Y LEÓN	ÁVILA	11	73%	8	73%	3	27%	806,2	273,6	34%	532,6	66%	
	SALAMANCA	5	60%	3	60%	2	40%	206,3	68,8	33%	137,5	67%	
	SORIA	1	0%	0	0%	1	100%	0,4	0,0	0%	0,4	100%	
	OTRAS	3	33%	1	33%	2	67%	414,6	38,0	9%	376,6	91%	
	<b>TOTAL CCAA:</b>	<b>20</b>	<b>60%</b>	<b>12</b>	<b>60%</b>	<b>8</b>	<b>40%</b>	<b>1.427,5</b>	<b>380,4</b>	<b>27%</b>	<b>1.047,1</b>	<b>73%</b>	
CATALUÑA	BARCELONA	13	15%	2	15%	11	85%	652,5	51,9	8%	600,6	92%	
	GIRONA	12	25%	3	25%	9	75%	473,8	311,8	66%	162,0	34%	
	LLEIDA	57	46%	26	46%	31	54%	8.429,5	5.587,8	66%	2.841,7	34%	
	TARRAGONA	89	62%	55	62%	34	38%	5.700,0	4.060,4	71%	1.639,6	29%	
	<b>TOTAL CCAA:</b>	<b>171</b>	<b>50%</b>	<b>86</b>	<b>50%</b>	<b>85</b>	<b>50%</b>	<b>15.255,8</b>	<b>10.011,9</b>	<b>66%</b>	<b>5.243,9</b>	<b>34%</b>	
EXTREMADURA	BADAJOS	88	45%	40	45%	48	55%	70.487,3	47.417,6	67%	23.069,7	33%	
	CÁCERES	48	44%	21	44%	27	56%	7.140,7	1.346,1	19%	5.794,6	81%	
	<b>TOTAL CCAA:</b>	<b>136</b>	<b>45%</b>	<b>61</b>	<b>45%</b>	<b>75</b>	<b>55%</b>	<b>77.628,0</b>	<b>48.763,7</b>	<b>63%</b>	<b>28.864,3</b>	<b>37%</b>	
GALICIA	TODAS	3	0%	0	0%	3	100%	7,4	0,0	0%	7,4	100%	
	<b>TOTAL CCAA:</b>	<b>3</b>	<b>0%</b>	<b>0</b>	<b>0%</b>	<b>3</b>	<b>100%</b>	<b>7,4</b>	<b>0,0</b>	<b>0%</b>	<b>7,4</b>	<b>100%</b>	
MADRID	MADRID	21	62%	13	62%	8	38%	4.681,4	3.624,3	77%	1.057,1	23%	
	<b>TOTAL CCAA:</b>	<b>21</b>	<b>62%</b>	<b>13</b>	<b>62%</b>	<b>8</b>	<b>38%</b>	<b>4.681,4</b>	<b>3.624,3</b>	<b>77%</b>	<b>1.057,1</b>	<b>23%</b>	
MURCIA	MURCIA	44	23%	10	23%	34	77%	4.291,2	644,1	15%	3.647,1	85%	
	<b>TOTAL CCAA:</b>	<b>44</b>	<b>23%</b>	<b>10</b>	<b>23%</b>	<b>34</b>	<b>77%</b>	<b>4.291,2</b>	<b>644,1</b>	<b>15%</b>	<b>3.647,1</b>	<b>85%</b>	
NAVARRA	NAVARRA	19	47%	9	47%	10	53%	7.041,6	3.146,3	45%	3.895,3	55%	
	<b>TOTAL CCAA:</b>	<b>19</b>	<b>47%</b>	<b>9</b>	<b>47%</b>	<b>10</b>	<b>53%</b>	<b>7.041,6</b>	<b>3.146,3</b>	<b>45%</b>	<b>3.895,3</b>	<b>55%</b>	
PAÍS VASCO	TODAS	4	25%	1	25%	3	75%	122,2	37,1	30%	85,1	70%	
	<b>TOTAL CCAA:</b>	<b>4</b>	<b>25%</b>	<b>1</b>	<b>25%</b>	<b>3</b>	<b>75%</b>	<b>122,2</b>	<b>37,1</b>	<b>30%</b>	<b>85,1</b>	<b>70%</b>	
LA RIOJA	LA RIOJA	23	48%	11	48%	12	52%	2.826,5	767,3	27%	2.059,2	73%	
	<b>TOTAL CCAA:</b>	<b>23</b>	<b>48%</b>	<b>11</b>	<b>48%</b>	<b>12</b>	<b>52%</b>	<b>2.826,5</b>	<b>767,3</b>	<b>27%</b>	<b>2.059,2</b>	<b>73%</b>	
COMUNIDAD VALENCIANA	ALICANTE	44	52%	23	52%	21	48%	3.758,6	2.340,3	62%	1.418,3	38%	
	CASTELLÓN	44	70%	31	70%	13	30%	255,7	179,6	70%	76,1	30%	
	VALENCIA	52	79%	41	79%	11	21%	1.116,9	940,2	84%	176,7	16%	
	<b>TOTAL CCAA:</b>	<b>140</b>	<b>68%</b>	<b>95</b>	<b>68%</b>	<b>45</b>	<b>32%</b>	<b>5.131,2</b>	<b>3.460,1</b>	<b>67%</b>	<b>1.671,1</b>	<b>33%</b>	
<b>TOTAL NACIONAL</b>		<b>1.817</b>	<b>49%</b>	<b>897</b>	<b>49%</b>	<b>920</b>	<b>51%</b>	<b>1.406.954,5</b>	<b>894.876,7</b>	<b>64%</b>	<b>512.077,8</b>	<b>36%</b>	

\* Almazaras que han notificado su producción al menos una vez en la campaña.  
 Datos expresados en Toneladas

Fuente: SIMO

## 09\_ALMAZARAS\_PRODUCIÓN POR CAMPAÑAS Y TIPO

### ALMAZARAS COOPERATIVAS

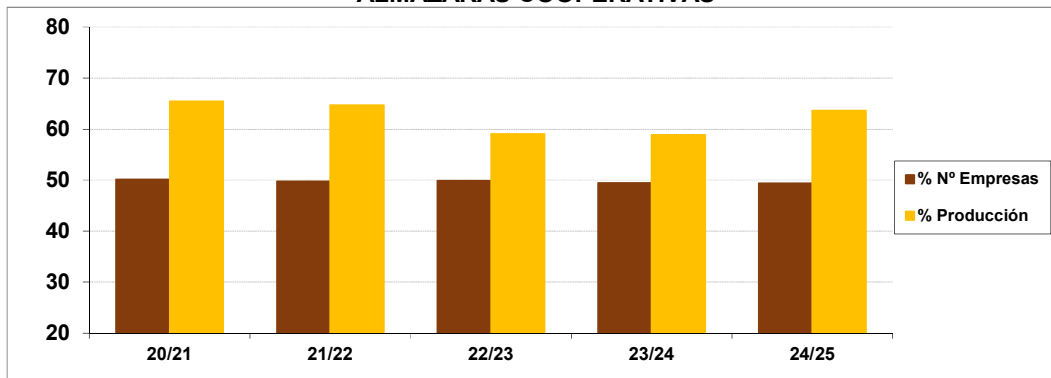

Campaña	20/21	21/22	22/23	23/24	24/25
% N° Empresas	50,11	49,76	49,89	49,43	49,37
% Producción	65,42	64,69	59,04	58,85	63,60

### ALMAZARAS INDUSTRIALES

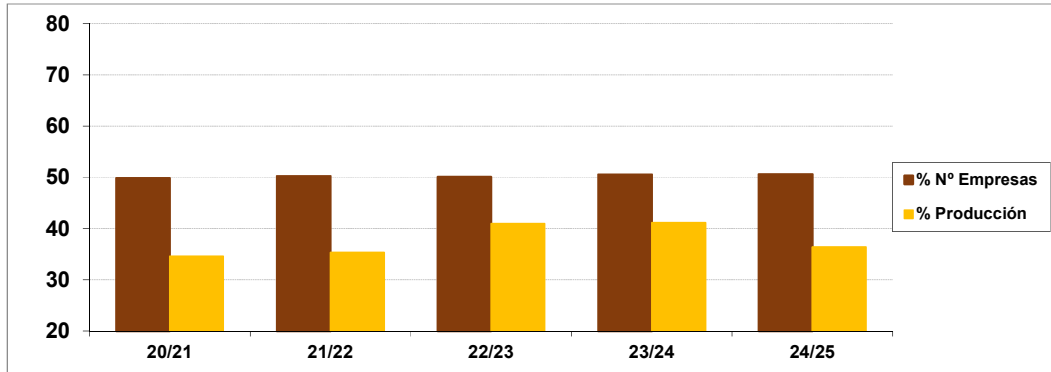

Campaña	20/21	21/22	22/23	23/24	24/25
% N° Empresas	49,89	50,24	50,11	50,57	50,63
% Producción	34,58	35,31	40,96	41,15	36,40

Fuente: SIMO

### 10\_ALMAZARAS\_RESUMEN ANUAL DE SALIDAS NETAS DE ACEITE

COMUNIDAD AUTÓNOMA	PROVINCIA	OCTUBRE	NOVIEMBRE	DICIEMBRE	ENERO	FEBRERO	MARZO	ABRIL	MAYO	JUNIO	JULIO	AGOSTO	SEPTIEMBRE	TOTAL
ANDALUCÍA	ALMERÍA	525,2	718,8	696,8	541,4	398,5	514,8							3.395,5
	CÁDIZ	1.077,7	1.078,2	963,7	824,3	530,3	661,2							5.135,4
	CÓRDOBA	10.197,6	17.608,0	35.467,4	49.602,8	35.457,4	32.441,0							180.774,2
	GRANADA	1.923,6	3.700,6	11.858,0	15.288,3	12.060,6	9.261,3							54.092,4
	HUELVA	979,0	874,5	1.506,5	852,3	873,5	292,7							5.378,5
	JAÉN	22.147,0	20.063,4	38.948,7	59.640,8	52.257,7	45.963,6							239.021,2
	MÁLAGA	1.322,2	2.840,2	5.284,6	5.295,5	3.695,3	4.074,9							22.512,7
SEVILLA	10.784,2	14.566,2	14.498,7	12.485,2	10.203,5	10.847,9							73.385,7	
	<b>TOTAL:</b>	<b>48.956,5</b>	<b>61.449,9</b>	<b>109.224,4</b>	<b>144.530,6</b>	<b>115.476,8</b>	<b>104.057,4</b>							<b>583.695,6</b>
ARAGÓN	HUESCA	78,5	683,1	513,3	221,4	100,1	30,5							1.626,9
	TERUEL	495,4	304,5	307,3	215,4	251,8	120,4							1.694,8
	ZARAGOZA	92,6	211,9	426,3	679,0	557,1	368,1							2.335,0
	<b>TOTAL:</b>	<b>666,5</b>	<b>1.199,5</b>	<b>1.246,9</b>	<b>1.115,8</b>	<b>909,0</b>	<b>519,0</b>							<b>5.656,7</b>
BALEARES	BALEARES	78,2	58,1	12,5	19,4	17,5	15,2							200,9
	<b>TOTAL:</b>	<b>78,2</b>	<b>58,1</b>	<b>12,5</b>	<b>19,4</b>	<b>17,5</b>	<b>15,2</b>							<b>200,9</b>
COMUNIDAD VALENCIANA	ALICANTE	101,5	439,6	532,0	658,7	266,4	357,4							2.355,6
	CASTELLÓN	271,9	178,7	90,5	49,6	66,8	15,5							673,0
	VALENCIA	94,5	206,0	295,9	190,7	151,5	144,8							1.083,4
	<b>TOTAL:</b>	<b>467,9</b>	<b>824,3</b>	<b>918,4</b>	<b>899,0</b>	<b>484,7</b>	<b>517,7</b>							<b>4.112,0</b>
CANARIAS	LAS PALMAS													0,0
	STA. CRUZ DE TENERIFE	1,4												1,4
	<b>TOTAL:</b>	<b>1,4</b>	<b>0,0</b>	<b>0,0</b>	<b>0,0</b>	<b>0,0</b>	<b>0,0</b>							<b>1,4</b>
CASTILLA-LA MANCHA	ALBACETE	702,6	867,6	1.430,1	1.465,9	1.024,7	1.346,0							6.836,9
	CIUDAD REAL	3.796,8	3.212,5	9.720,1	9.467,7	6.876,7	8.105,3							41.179,1
	CUENCA	182,1	147,1	318,5	500,7	653,4	513,0							2.314,8
	GUADALAJARA	19,1	22,9	115,2	309,9	173,3	292,4							932,8
	TOLEDO	3.005,5	2.448,6	3.961,3	7.589,0	6.563,8	4.690,4							28.258,6
	<b>TOTAL:</b>	<b>7.706,1</b>	<b>6.698,7</b>	<b>15.545,2</b>	<b>19.333,2</b>	<b>15.291,9</b>	<b>14.947,1</b>							<b>79.522,2</b>
CASTILLA Y LEÓN	ÁVILA		3,4	89,4	430,2	29,8	27,0							579,8
	SALAMANCA	0,5	0,3	28,7	82,8	0,1	67,3							179,7
	SORIA					0,2	0,2							0,4
	OTRAS	19,9	8,8	13,2	13,8	10,7	23,1							89,5
	<b>TOTAL:</b>	<b>20,4</b>	<b>12,5</b>	<b>131,3</b>	<b>526,8</b>	<b>40,8</b>	<b>117,6</b>							<b>849,4</b>
CATALUÑA	BARCELONA	82,8	371,4	145,1	25,9	2,2	3,9							631,3
	GIRONA	26,8	151,5	127,0	45,9	11,4	13,0							375,6
	LLEIDA	345,2	1.736,6	1.860,3	975,6	752,5	650,2							6.320,4
	TARRAGONA	605,4	1.893,0	1.347,0	668,6	510,4	348,4							5.372,8
	<b>TOTAL:</b>	<b>1.060,2</b>	<b>4.152,5</b>	<b>3.479,4</b>	<b>1.716,0</b>	<b>1.276,5</b>	<b>1.015,5</b>							<b>12.700,1</b>
EXTREMADURA	BADAJOS	2.547,7	9.813,2	10.671,2	11.503,0	8.171,9	7.123,6							49.830,6
	CÁCERES	233,0	1.210,9	974,9	1.246,8	538,6	492,4							4.696,6
	<b>TOTAL:</b>	<b>2.780,7</b>	<b>11.024,1</b>	<b>11.646,1</b>	<b>12.749,8</b>	<b>8.710,5</b>	<b>7.616,0</b>							<b>54.527,2</b>
GALICIA	TODAS		0,1	7,0		0,1	0,1							7,3
	<b>TOTAL:</b>	<b>0,0</b>	<b>0,1</b>	<b>7,0</b>	<b>0,0</b>	<b>0,1</b>	<b>0,1</b>							<b>7,3</b>
LA RIOJA	LA RIOJA	88,7	121,5	300,4	289,8	352,9	345,1							1.498,4
	<b>TOTAL:</b>	<b>88,7</b>	<b>121,5</b>	<b>300,4</b>	<b>289,8</b>	<b>352,9</b>	<b>345,1</b>							<b>1.498,4</b>
MADRID	MADRID	80,0	114,7	283,5	546,3	646,9	762,4							2.433,8
	<b>TOTAL:</b>	<b>80,0</b>	<b>114,7</b>	<b>283,5</b>	<b>546,3</b>	<b>646,9</b>	<b>762,4</b>							<b>2.433,8</b>
MURCIA	MURCIA	379,4	1.056,6	839,0	323,9	325,4	256,1							3.180,4
	<b>TOTAL:</b>	<b>379,4</b>	<b>1.056,6</b>	<b>839,0</b>	<b>323,9</b>	<b>325,4</b>	<b>256,1</b>							<b>3.180,4</b>
NAVARRA	NAVARRA	87,3	976,1	1.854,7	558,6	1.131,3	399,0							5.007,0
	<b>TOTAL:</b>	<b>87,3</b>	<b>976,1</b>	<b>1.854,7</b>	<b>558,6</b>	<b>1.131,3</b>	<b>399,0</b>							<b>5.007,0</b>
PAÍS VASCO	TODAS		55,0	19,0	37,1									111,1
	<b>TOTAL:</b>	<b>0,0</b>	<b>55,0</b>	<b>19,0</b>	<b>37,1</b>	<b>0,0</b>	<b>0,0</b>							<b>111,1</b>
<b>TOTAL</b>		<b>62.373,3</b>	<b>87.743,6</b>	<b>145.507,8</b>	<b>182.646,3</b>	<b>144.664,3</b>	<b>130.568,2</b>							<b>753.503,5</b>
<b>** Nº de empresas que envían datos</b>		<b>1.817</b>	<b>1.808</b>	<b>1.805</b>	<b>1.796</b>	<b>1.789</b>	<b>1.771</b>							<b>*1.817</b>

\* Almazaras que han Notificado su Producción al Menos una Vez en la Campaña.

\*\* Almazaras que han notificado su producción en la Campaña para el mes Indicado.

Salidas Netas de Aceite = Salidas Totales de Aceite - Salidas de Aceite a otras Almazaras

Datos Expresados en Toneladas

Fuente: SIMO

## 11\_ALMAZARAS\_ACEITUNA MOLTURADA

COMUNIDAD AUTÓNOMA	PROVINCIA	OCTUBRE	NOVIEMBRE	DICIEMBRE	ENERO	FEBRERO	MARZO	ABRIL	MAYO	TOTAL
ANDALUCÍA	ALMERÍA	2.601,3	12.795,5	8.542,7	770,9	63,4				24.773,8
	CÁDIZ	6.040,3	27.410,9	18.220,2	2.575,1	105,9				54.352,4
	CÓRDOBA	37.720,2	399.851,0	701.594,8	350.501,5	182.482,7	25.233,6			1.697.383,8
	GRANADA	2.025,4	88.000,8	261.924,9	159.521,4	66.775,5	8.052,1			586.300,1
	HUELVA	7.105,4	29.633,5	14.365,2	728,9	26,8	0,0			51.859,8
	JAÉN	41.609,3	412.465,3	1.231.951,9	787.563,5	351.340,9	11.953,1			2.836.884,0
	MÁLAGA	10.072,1	60.066,3	78.645,3	36.555,8	15.669,7	2.836,1			203.845,3
SEVILLA	95.190,8	266.151,4	291.287,1	73.878,4	9.161,8	578,8			736.248,3	
	<b>TOTAL:</b>	<b>202.364,8</b>	<b>1.296.374,7</b>	<b>2.606.532,1</b>	<b>1.412.095,5</b>	<b>625.626,7</b>	<b>48.653,7</b>			<b>6.191.647,5</b>
ARAGÓN	HUESCA	627,3	8.086,6	3.707,2	501,8		1,7			12.924,6
	TERUEL	455,7	7.608,9	2.340,9	1.079,3	80,4				11.565,2
	ZARAGOZA	497,5	12.207,7	11.485,6	1.502,4	75,1				25.768,3
	<b>TOTAL:</b>	<b>1.580,5</b>	<b>27.903,2</b>	<b>17.533,7</b>	<b>3.083,5</b>	<b>155,5</b>	<b>1,7</b>			<b>50.258,1</b>
BALEARES	BALEARES	1.149,7	748,7	18,2						1.916,6
	<b>TOTAL:</b>	<b>1.149,7</b>	<b>748,7</b>	<b>18,2</b>	<b>0,0</b>	<b>0,0</b>	<b>0,0</b>			<b>1.916,6</b>
CANARIAS	LAS PALMAS									0,0
	STA. CRUZ DE TENERIFE	13,5	0,3							13,8
	<b>TOTAL:</b>	<b>13,5</b>	<b>0,3</b>	<b>0,0</b>	<b>0,0</b>	<b>0,0</b>	<b>0,0</b>			<b>13,8</b>
CASTILLA-LA MANCHA	ALBACETE	858,7	21.910,7	29.034,2	4.057,3	554,6	78,6			56.494,1
	CIUDAD REAL	2.402,1	67.549,7	184.947,0	91.939,9	17.476,7	164,8			364.480,2
	CUENCA	113,7	4.581,5	15.449,4	5.424,7	1.571,4	76,9			27.217,6
	GUADALAJARA	0,0	1.317,8	4.619,8	2.859,9	1.863,4	357,3			11.018,2
	TOLEDO	2.338,0	38.125,8	119.786,0	79.160,3	41.422,6	4.376,5			285.209,2
	<b>TOTAL:</b>	<b>5.712,5</b>	<b>133.485,5</b>	<b>353.836,4</b>	<b>183.442,1</b>	<b>62.888,7</b>	<b>5.054,1</b>			<b>744.419,3</b>
CASTILLA Y LEÓN	ÁVILA		2.212,2	3.276,8	6,0					5.495,0
	SALAMANCA	148,1	2.150,1	149,7						2.447,9
	SORIA		2,0							2,0
	OTRAS		2.207,1	693,4						2.900,5
	<b>TOTAL:</b>	<b>148,1</b>	<b>6.571,4</b>	<b>4.119,9</b>	<b>6,0</b>	<b>0,0</b>	<b>0,0</b>			<b>10.845,4</b>
CATALUÑA	BARCELONA	743,3	3.124,8	1.049,7	83,3					5.001,1
	GIRONA	418,9	2.279,1	1.077,3	89,6					3.864,9
	LLEIDA	3.418,9	32.817,8	22.417,9	2.239,9					60.894,5
	TARRAGONA	3.692,8	26.573,9	9.608,6	1.117,8	403,2				41.396,3
	<b>TOTAL:</b>	<b>8.273,9</b>	<b>64.795,6</b>	<b>34.153,5</b>	<b>3.530,6</b>	<b>403,2</b>	<b>0,0</b>			<b>111.156,8</b>
EXTREMADURA	BADAJOS	34.227,8	185.157,8	205.791,5	31.566,6	3.844,5	211,7			460.799,9
	CÁCERES	8.448,2	25.643,5	22.668,9	2.274,2	51,8	0,0			59.086,6
	<b>TOTAL:</b>	<b>42.676,0</b>	<b>210.801,3</b>	<b>228.460,4</b>	<b>33.840,8</b>	<b>3.896,3</b>	<b>211,7</b>			<b>519.886,5</b>
GALICIA	TODAS		3,6	73,7						77,3
	<b>TOTAL:</b>	<b>0,0</b>	<b>3,6</b>	<b>73,7</b>	<b>0,0</b>	<b>0,0</b>	<b>0,0</b>			<b>77,3</b>
MADRID	MADRID	94,9	2.517,7	9.814,1	6.690,8	3.553,0	186,1			22.856,6
	<b>TOTAL:</b>	<b>94,9</b>	<b>2.517,7</b>	<b>9.814,1</b>	<b>6.690,8</b>	<b>3.553,0</b>	<b>186,1</b>			<b>22.856,6</b>
MURCIA	MURCIA	3.470,0	15.601,4	6.588,1	887,4	29,0				26.575,9
	<b>TOTAL:</b>	<b>3.470,0</b>	<b>15.601,4</b>	<b>6.588,1</b>	<b>887,4</b>	<b>29,0</b>	<b>0,0</b>			<b>26.575,9</b>
NAVARRA	NAVARRA	603,8	27.182,1	18.074,4	68,8					45.929,1
	<b>TOTAL:</b>	<b>603,8</b>	<b>27.182,1</b>	<b>18.074,4</b>	<b>68,8</b>	<b>0,0</b>	<b>0,0</b>			<b>45.929,1</b>
PAÍS VASCO	TODAS		355,2	181,7	193,4					730,3
	<b>TOTAL:</b>	<b>0,0</b>	<b>355,2</b>	<b>181,7</b>	<b>193,4</b>	<b>0,0</b>	<b>0,0</b>			<b>730,3</b>
LA RIOJA	LA RIOJA	111,0	8.291,7	8.293,2	15,0					16.710,9
	<b>TOTAL:</b>	<b>111,0</b>	<b>8.291,7</b>	<b>8.293,2</b>	<b>15,0</b>	<b>0,0</b>	<b>0,0</b>			<b>16.710,9</b>
COMUNIDAD VALENCIANA	ALICANTE	1.556,3	7.683,5	6.729,0	3.298,9	710,8	89,8			20.068,3
	CASTELLÓN	559,5	1.317,6	203,2	10,9					2.091,2
	VALENCIA	603,1	4.376,9	2.222,2	88,3					7.290,5
	<b>TOTAL:</b>	<b>2.718,9</b>	<b>13.378,0</b>	<b>9.154,4</b>	<b>3.398,1</b>	<b>710,8</b>	<b>89,8</b>			<b>29.450,0</b>
<b>TOTAL NACIONAL</b>		<b>268.917,6</b>	<b>1.808.010,4</b>	<b>3.296.833,8</b>	<b>1.647.252,0</b>	<b>697.263,2</b>	<b>54.197,1</b>			<b>7.772.474,1</b>

Datos expresados en Toneladas

Fuente: SIMO



## 12\_ENVASADORAS, REFINERÍAS Y OPERADORES\_EXISTENCIAS TOTAL

ACEITES DE OLIVA								
COMUNIDAD AUTÓNOMA	PROVINCIA	ENVASADORAS						TOTAL
		CON ALMAZARA	SIN ALMAZARA	AOVE	AOV	AO	AOR	
ANDALUCÍA	ALMERÍA	298,8	12,4	283,4	27,7	0,0	0,0	311,2
	CÁDIZ	159,3	55,2	168,3	44,1	1,2	1,0	214,5
	CÓRDOBA	4.671,8	9.563,9	12.372,5	1.404,2	411,5	47,5	14.235,7
	GRANADA	5.918,8	1.977,2	7.605,6	251,2	8,2	31,1	7.896,0
	HUELVA	525,3	0,0	502,3	23,0	0,0	0,0	525,3
	JAÉN	8.329,0	3.540,4	8.880,5	2.820,7	134,0	34,1	11.869,4
	MÁLAGA	1.152,2	650,5	1.080,6	556,1	146,0	20,0	1.802,7
	SEVILLA	929,2	1.074,7	1.462,7	229,5	119,6	192,2	2.003,9
	<b>TOTAL:</b>	<b>21.984,4</b>	<b>16.874,3</b>	<b>32.355,9</b>	<b>5.356,5</b>	<b>820,5</b>	<b>325,9</b>	<b>38.858,7</b>
ARAGÓN	HUESCA	355,9	59,7	333,6	66,8	15,2	0,0	415,6
	TERUEL	186,8	0,0	119,1	67,8	0,0	0,0	186,8
	ZARAGOZA	398,9	100,1	480,0	6,7	12,3	0,0	499,0
	<b>TOTAL:</b>	<b>941,6</b>	<b>159,8</b>	<b>932,7</b>	<b>141,3</b>	<b>27,5</b>	<b>0,0</b>	<b>1.101,4</b>
BALEARES	BALEARES	54,1	205,1	139,2	30,3	89,8	0,0	259,2
	<b>TOTAL:</b>	<b>54,1</b>	<b>205,1</b>	<b>139,2</b>	<b>30,3</b>	<b>89,8</b>	<b>0,0</b>	<b>259,2</b>
CANARIAS	LAS PALMAS	0,0	0,0	0,0	0,0	0,0	0,0	0,0
	STA. CRUZ DE TENERIFE	0,7	0,0	0,7	0,0	0,0	0,0	0,7
	<b>TOTAL:</b>	<b>0,7</b>	<b>0,0</b>	<b>0,7</b>	<b>0,0</b>	<b>0,0</b>	<b>0,0</b>	<b>0,7</b>
CASTILLA-LA MANCHA	ÁLBACETE	198,6	229,6	322,8	89,8	10,8	4,8	428,2
	CIUDAD REAL	954,6	2.279,2	2.880,3	349,4	0,0	4,1	3.233,8
	CUENCA	265,1	1,7	47,7	219,1	0,0	0,0	266,8
	GUADALAJARA	75,1	0,0	52,9	22,2	0,0	0,0	75,1
	TOLEDO	3.064,7	616,0	3.254,8	162,4	203,8	59,7	3.680,7
	<b>TOTAL:</b>	<b>4.558,1</b>	<b>3.126,5</b>	<b>6.558,5</b>	<b>842,9</b>	<b>214,6</b>	<b>68,6</b>	<b>7.684,6</b>
CASTILLA Y LEÓN	ÁVILA	22,6	0,0	22,6	0,0	0,0	0,0	22,6
	SALAMANCA	28,7	2,4	31,1	0,0	0,0	0,0	31,1
	SORIA	0,0	0,0	0,0	0,0	0,0	0,0	0,0
	OTRAS	33,6	43,2	74,4	0,3	2,0	0,0	76,8
	<b>TOTAL:</b>	<b>84,9</b>	<b>45,6</b>	<b>128,1</b>	<b>0,3</b>	<b>2,0</b>	<b>0,0</b>	<b>130,5</b>
CATALUÑA	BARCELONA	80,9	310,6	289,3	1,4	82,4	18,4	391,5
	GIRONA	95,9	5,4	31,7	69,6	0,0	0,0	101,3
	LLEIDA	708,5	746,0	1.377,0	3,0	74,5	0,0	1.454,5
	TARRAGONA	1.661,9	1.431,9	2.619,5	417,6	39,1	17,5	3.093,8
	<b>TOTAL:</b>	<b>2.547,2</b>	<b>2.493,9</b>	<b>4.317,5</b>	<b>491,6</b>	<b>196,0</b>	<b>35,9</b>	<b>5.041,1</b>
EXTREMADURA	BADAJOS	1.397,5	117,8	907,4	607,4	0,5	0,0	1.515,3
	CÁCERES	183,8	334,0	494,7	23,1	0,0	0,0	517,8
	<b>TOTAL:</b>	<b>1.581,3</b>	<b>451,8</b>	<b>1.402,1</b>	<b>630,5</b>	<b>0,5</b>	<b>0,0</b>	<b>2.033,1</b>
GALICIA	TODAS	0,9	0,0	0,9	0,0	0,0	0,0	0,9
	<b>TOTAL:</b>	<b>0,9</b>	<b>0,0</b>	<b>0,9</b>	<b>0,0</b>	<b>0,0</b>	<b>0,0</b>	<b>0,9</b>
MADRID	MADRID	187,2	117,0	248,1	32,1	24,1	0,0	304,2
	<b>TOTAL:</b>	<b>187,2</b>	<b>117,0</b>	<b>248,1</b>	<b>32,1</b>	<b>24,1</b>	<b>0,0</b>	<b>304,2</b>
MURCIA	MURCIA	439,5	90,0	361,5	143,5	24,5	0,0	529,5
	<b>TOTAL:</b>	<b>439,5</b>	<b>90,0</b>	<b>361,5</b>	<b>143,5</b>	<b>24,5</b>	<b>0,0</b>	<b>529,5</b>
NAVARRA	NAVARRA	357,9	132,7	426,7	19,3	44,5	0,0	490,6
	<b>TOTAL:</b>	<b>357,9</b>	<b>132,7</b>	<b>426,7</b>	<b>19,3</b>	<b>44,5</b>	<b>0,0</b>	<b>490,6</b>
PAÍS VASCO	TODAS	106,8	217,0	106,8	0,0	217,0	0,0	323,8
	<b>TOTAL:</b>	<b>106,8</b>	<b>217,0</b>	<b>106,8</b>	<b>0,0</b>	<b>217,0</b>	<b>0,0</b>	<b>323,8</b>
LA RIOJA	LA RIOJA	186,2	93,6	231,1	45,7	0,0	3,0	279,8
	<b>TOTAL:</b>	<b>186,2</b>	<b>93,6</b>	<b>231,1</b>	<b>45,7</b>	<b>0,0</b>	<b>3,0</b>	<b>279,8</b>
COMUNIDAD VALENCIANA	ALICANTE	512,0	183,6	521,9	151,2	22,4	0,0	695,6
	CASTELLÓN	235,0	0,0	151,0	84,0	0,0	0,0	235,0
	VALENCIA	365,7	731,6	696,1	153,8	212,0	35,3	1.097,3
	<b>TOTAL:</b>	<b>1.112,7</b>	<b>915,2</b>	<b>1.369,0</b>	<b>389,0</b>	<b>234,4</b>	<b>35,3</b>	<b>2.027,9</b>
<b>TOTAL</b>		<b>34.143,5</b>	<b>24.922,5</b>	<b>48.578,8</b>	<b>8.123,0</b>	<b>1.895,4</b>	<b>468,7</b>	<b>59.066,0</b>
<b>GRANDES ENVASADORAS*</b>				<b>77.433,8</b>	<b>29.425,0</b>	<b>18.458,6</b>	<b>11.442,7</b>	<b>136.760,1</b>
<b>OPERADORES</b>				<b>9.259,0</b>	<b>5.312,9</b>	<b>77,8</b>	<b>406,9</b>	<b>15.056,6</b>
<b>TOTAL NACIONAL</b>				<b>135.271,6</b>	<b>42.860,9</b>	<b>20.431,8</b>	<b>12.318,3</b>	<b>210.882,7</b>

\*Las existencias finales corresponden a las existencias físicas situadas en las envasadoras junto con las de sus refinerías correspondientes.

Datos expresados en Toneladas

Fuente: SIMO

## 13\_ENVASADORAS, REFINERÍAS Y OPERADORES

### RESUMEN ANUAL DE EXISTENCIAS\_TOTAL\_ACEITES DE OLIVA

Descripción: ACEITES DE OLIVA													
COMUNIDAD AUTÓNOMA	PROVINCIA	OCTUBRE	NOVIEMBRE	NOVIEMBRE	ENERO	FEBRERO	MARZO	ABRIL	MAYO	JUNIO	JULIO	AGOSTO	SEPTIEMBRE
ANDALUCÍA	ALMERÍA	81,4	90,8	219,6	276,5	329,0	311,2						
	CÁDIZ	142,9	370,1	377,3	283,0	289,0	214,5						
	CÓRDOBA	3.640,7	4.171,0	5.882,0	8.247,1	10.319,7	14.235,7						
	GRANADA	706,1	1.964,2	6.315,8	8.721,8	9.107,0	7.896,0						
	HUELVA	229,6	543,5	517,7	574,8	533,5	525,3						
	JAÉN	5.673,8	6.768,3	9.090,6	11.105,9	13.031,1	11.869,4						
	MÁLAGA	1.389,1	1.210,5	842,3	1.399,1	1.858,3	1.802,7						
SEVILLA	1.064,5	1.321,9	1.677,6	2.672,3	2.610,9	2.003,9							
	<b>TOTAL:</b>	<b>12.928,1</b>	<b>16.440,3</b>	<b>24.922,9</b>	<b>33.280,5</b>	<b>38.078,5</b>	<b>38.858,7</b>						
ARAGÓN	HUESCA	135,6	267,1	345,9	396,9	460,0	415,6						
	TERUEL	80,0	78,3	154,4	213,3	218,5	186,8						
	ZARAGOZA	172,7	306,7	454,6	624,8	531,3	499,0						
	<b>TOTAL:</b>	<b>388,3</b>	<b>652,1</b>	<b>954,9</b>	<b>1.235,0</b>	<b>1.209,8</b>	<b>1.101,4</b>						
BALEARES	BALEARES	176,3	192,6	194,9	210,4	285,1	259,2						
	<b>TOTAL:</b>	<b>176,3</b>	<b>192,6</b>	<b>194,9</b>	<b>210,4</b>	<b>285,1</b>	<b>259,2</b>						
CANARIAS	LAS PALMAS	0,0	0,0	0,0	0,0	0,0	0,0						
	STA. CRUZ DE TENERIFE	3,6	2,8	2,0	1,5	1,3	0,7						
	<b>TOTAL:</b>	<b>3,6</b>	<b>2,8</b>	<b>2,0</b>	<b>1,5</b>	<b>1,3</b>	<b>0,7</b>						
CASTILLA-LA MANCHA	ALBACETE	141,7	161,6	245,7	484,8	514,6	428,2						
	CIUDAD REAL	1.067,4	1.104,2	1.892,0	2.401,5	3.186,3	3.233,8						
	CUENCA	74,5	74,0	89,1	211,4	274,9	266,8						
	GUADALAJARA	19,8	19,7	60,9	68,8	96,3	75,1						
	TOLEDO	990,9	1.200,2	1.729,9	2.501,2	3.277,3	3.680,7						
	<b>TOTAL:</b>	<b>2.294,3</b>	<b>2.559,7</b>	<b>4.017,6</b>	<b>5.667,7</b>	<b>7.349,4</b>	<b>7.684,6</b>						
CASTILLA Y LEÓN	ÁVILA	0,5	3,6	54,4	70,6	22,9	22,6						
	SALAMANCA	1,0	4,7	31,5	96,4	31,3	31,1						
	SORIA	0,0	0,0	0,0	0,0	0,0	0,0						
	OTRAS	65,9	59,9	82,2	89,7	77,4	76,8						
	<b>TOTAL:</b>	<b>67,4</b>	<b>68,2</b>	<b>168,1</b>	<b>256,7</b>	<b>131,6</b>	<b>130,5</b>						
CATALUÑA	BARCELONA	261,3	236,6	276,2	330,4	369,1	391,5						
	GIRONA	23,7	107,6	113,4	76,2	108,4	101,3						
	LLEIDA	340,8	882,1	1.122,1	1.302,6	1.426,2	1.454,5						
	TARRAGONA	1.105,8	1.897,1	2.648,1	3.155,9	3.379,2	3.093,8						
	<b>TOTAL:</b>	<b>1.731,6</b>	<b>3.123,4</b>	<b>4.159,8</b>	<b>4.865,1</b>	<b>5.282,9</b>	<b>5.041,1</b>						
EXTREMADURA	BADAJOS	363,9	617,3	844,5	1.354,7	1.489,4	1.515,3						
	CÁCERES	380,2	416,0	415,7	461,6	523,7	517,8						
	<b>TOTAL:</b>	<b>744,1</b>	<b>1.033,3</b>	<b>1.260,2</b>	<b>1.816,3</b>	<b>2.013,1</b>	<b>2.033,1</b>						
GALICIA	TODAS	1,0	1,0	0,9	0,9	0,9	0,9						
	<b>TOTAL:</b>	<b>1,0</b>	<b>1,0</b>	<b>0,9</b>	<b>0,9</b>	<b>0,9</b>	<b>0,9</b>						
MADRID	MADRID	147,8	148,3	201,4	267,6	269,1	304,2						
	<b>TOTAL:</b>	<b>147,8</b>	<b>148,3</b>	<b>201,4</b>	<b>267,6</b>	<b>269,1</b>	<b>304,2</b>						
MURCIA	MURCIA	267,9	326,0	428,7	482,1	602,6	529,5						
	<b>TOTAL:</b>	<b>267,9</b>	<b>326,0</b>	<b>428,7</b>	<b>482,1</b>	<b>602,6</b>	<b>529,5</b>						
NAVARRA	NAVARRA	172,3	166,5	297,8	454,5	434,9	490,6						
	<b>TOTAL:</b>	<b>172,3</b>	<b>166,5</b>	<b>297,8</b>	<b>454,5</b>	<b>434,9</b>	<b>490,6</b>						
PAÍS VASCO	TODAS	251,7	269,6	221,7	275,8	337,6	323,8						
	<b>TOTAL:</b>	<b>251,7</b>	<b>269,6</b>	<b>221,7</b>	<b>275,8</b>	<b>337,6</b>	<b>323,8</b>						
LA RIOJA	LA RIOJA	137,0	110,1	207,0	204,5	249,9	279,8						
	<b>TOTAL:</b>	<b>137,0</b>	<b>110,1</b>	<b>207,0</b>	<b>204,5</b>	<b>249,9</b>	<b>279,8</b>						
COMUNIDAD VALENCIANA	ALICANTE	147,3	263,1	347,0	532,8	634,8	695,6						
	CASTELLÓN	90,8	174,0	104,0	169,9	287,8	235,0						
	VALENCIA	611,7	640,9	770,5	932,3	1.208,7	1.097,3						
	<b>TOTAL:</b>	<b>849,8</b>	<b>1.078,0</b>	<b>1.221,5</b>	<b>1.635,0</b>	<b>2.131,3</b>	<b>2.027,9</b>						
<b>TOTAL</b>		<b>20.161,2</b>	<b>26.171,9</b>	<b>38.259,4</b>	<b>50.653,6</b>	<b>58.378,0</b>	<b>59.066,0</b>						
<b>GRANDES ENVASADORAS*</b>		<b>62.025,0</b>	<b>63.732,9</b>	<b>89.146,3</b>	<b>110.834,8</b>	<b>125.314,7</b>	<b>136.760,1</b>						
<b>OPERADORES</b>		<b>4.040,6</b>	<b>4.562,8</b>	<b>8.759,8</b>	<b>14.472,3</b>	<b>17.004,2</b>	<b>15.056,6</b>						
<b>TOTAL NACIONAL</b>		<b>86.226,8</b>	<b>94.467,6</b>	<b>136.165,5</b>	<b>175.960,7</b>	<b>200.696,9</b>	<b>210.882,7</b>						
<b>NÚMERO DE EMPRESAS QUE ENVÍAN DATOS**</b>		<b>1.852</b>	<b>1.846</b>	<b>1.843</b>	<b>1.832</b>	<b>1.824</b>	<b>1.804</b>						

\* Las existencias finales corresponden a las existencias físicas situadas en las envasadoras junto con las de sus refinerías correspondientes.

\*\* El número de empresas consideradas como grandes envasadoras corresponde al número de instalaciones de estas más sus refinerías correspondientes.

Datos expresados en Toneladas

Fuente: SIMO

## 14\_ENVASADORAS, REFINERÍAS Y OPERADORES RESUMEN ANUAL DE EXISTENCIAS\_TOTAL\_ACEITES DE ORUJO

Descripción: ACEITES DE ORUJO													
COMUNIDAD AUTÓNOMA	PROVINCIA	OCTUBRE	NOVIEMBRE	DICIEMBRE	ENERO	FEBRERO	MARZO	ABRIL	MAYO	JUNIO	JULIO	AGOSTO	SEPTIEMBRE
ANDALUCÍA	ALMERÍA	2,4	2,2	2,1	3,1	2,8	2,4						
	CÁDIZ	667,7	1.176,6	588,1	704,8	693,3	617,1						
	GRANADA	19,7	23,3	31,9	34,7	31,2	95,3						
	HUELVA												
	JAÉN	164,3	156,9	215,7	209,2	193,5	393,1						
	MÁLAGA	379,4	358,4	352,8	352,3	376,0	400,2						
	SEVILLA	321,0	214,0	474,1	344,7	215,9	373,5						
	<b>TOTAL:</b>	<b>1.554,5</b>	<b>1.931,4</b>	<b>1.664,7</b>	<b>1.648,8</b>	<b>1.512,7</b>	<b>1.881,6</b>						
ARAGÓN	HUESCA												
	TERUEL	0,5	0,4	0,1	0,7	0,4	0,3						
	ZARAGOZA	5,1	6,8	23,5	16,8	9,9	27,5						
	<b>TOTAL:</b>	<b>5,6</b>	<b>7,2</b>	<b>23,6</b>	<b>17,5</b>	<b>10,3</b>	<b>27,8</b>						
BALEARES	BALEARES	34,4	44,0	30,0	40,8	25,8	55,1						
	<b>TOTAL:</b>	<b>34,4</b>	<b>44,0</b>	<b>30,0</b>	<b>40,8</b>	<b>25,8</b>	<b>55,1</b>						
CANARIAS	LAS PALMAS												
	STA. CRUZ DE TENERIFE												
	<b>TOTAL:</b>	<b>0,0</b>	<b>0,0</b>	<b>0,0</b>	<b>0,0</b>	<b>0,0</b>	<b>0,0</b>						
CASTILLA-LA MANCHA	ALBACETE	4,5	3,4	0,9	25,4	23,0	19,4						
	CIUDAD REAL	36,1	76,9	125,2	275,4	310,2	391,0						
	CUENCA												
	GUADALAJARA												
	TOLEDO	158,1	168,1	181,8	208,1	256,7	195,3						
	<b>TOTAL:</b>	<b>198,7</b>	<b>248,4</b>	<b>307,9</b>	<b>508,9</b>	<b>589,9</b>	<b>605,7</b>						
CASTILLA Y LEÓN	ÁVILA												
	SALAMANCA												
	SORIA												
	OTRAS	15,7	33,6	47,8	34,5	19,4	10,6						
	<b>TOTAL:</b>	<b>15,7</b>	<b>33,6</b>	<b>47,8</b>	<b>34,5</b>	<b>19,4</b>	<b>10,6</b>						
CATALUÑA	BARCELONA	116,8	113,3	118,9	112,6	133,8	159,3						
	GIRONA												
	LLEIDA	18,8	10,9	7,0	31,6	35,6	25,1						
	TARRAGONA	129,4	144,7	113,6	116,4	155,3	124,2						
	<b>TOTAL:</b>	<b>265,0</b>	<b>268,9</b>	<b>239,5</b>	<b>260,6</b>	<b>324,7</b>	<b>308,6</b>						
EXTREMADURA	BADAJOS	9,5	5,7	4,0	6,1	3,6	3,3						
	CÁCERES	29,0	20,1	16,7	8,9	31,8	22,3						
	<b>TOTAL:</b>	<b>38,5</b>	<b>25,8</b>	<b>20,7</b>	<b>15,0</b>	<b>35,4</b>	<b>25,6</b>						
GALICIA	TODAS												
	<b>TOTAL:</b>	<b>0,0</b>	<b>0,0</b>	<b>0,0</b>	<b>0,0</b>	<b>0,0</b>	<b>0,0</b>						
MADRID	MADRID	42,3	43,5	44,0	37,2	43,6	20,0						
	<b>TOTAL:</b>	<b>42,3</b>	<b>43,5</b>	<b>44,0</b>	<b>37,2</b>	<b>43,6</b>	<b>20,0</b>						
MURCIA	MURCIA	56,6	15,3	73,7	49,5	50,4	45,1						
	<b>TOTAL:</b>	<b>56,6</b>	<b>15,3</b>	<b>73,7</b>	<b>49,5</b>	<b>50,4</b>	<b>45,1</b>						
NAVARRA	NAVARRA	16,5	7,1	16,2	13,0	7,6	24,2						
	<b>TOTAL:</b>	<b>16,5</b>	<b>7,1</b>	<b>16,2</b>	<b>13,0</b>	<b>7,6</b>	<b>24,2</b>						
PAÍS VASCO	TODAS												
	<b>TOTAL:</b>	<b>0,0</b>	<b>0,0</b>	<b>0,0</b>	<b>0,0</b>	<b>0,0</b>	<b>0,0</b>						
LA RIOJA	LA RIOJA	22,7	19,7	17,7	15,7	17,5	11,2						
	<b>TOTAL:</b>	<b>22,7</b>	<b>19,7</b>	<b>17,7</b>	<b>15,7</b>	<b>17,5</b>	<b>11,2</b>						
COMUNIDAD VALENCIANA	ALICANTE	40,1	26,4	11,2	35,7	50,9	59,0						
	CASTELLÓN												
	VALENCIA	506,6	367,9	243,7	256,5	252,5	221,4						
	<b>TOTAL:</b>	<b>546,7</b>	<b>394,3</b>	<b>254,9</b>	<b>292,2</b>	<b>303,4</b>	<b>280,4</b>						
<b>TOTAL</b>		<b>2.797,2</b>	<b>3.039,2</b>	<b>2.740,7</b>	<b>2.933,7</b>	<b>2.940,7</b>	<b>3.295,9</b>						
<b>GRANDES ENVASADORAS*</b>		<b>22.926,5</b>	<b>23.277,6</b>	<b>23.325,7</b>	<b>27.817,5</b>	<b>32.428,3</b>	<b>34.472,3</b>						
<b>OPERADORES</b>		<b>998,7</b>	<b>1.686,8</b>	<b>2.672,4</b>	<b>3.249,7</b>	<b>3.256,2</b>	<b>4.133,1</b>						
<b>TOTAL NACIONAL</b>		<b>26.722,4</b>	<b>28.003,6</b>	<b>28.738,8</b>	<b>34.000,9</b>	<b>38.625,2</b>	<b>41.901,3</b>						
<b>NÚMERO DE EMPRESAS QUE ENVÍAN DATOS**</b>		<b>1.863</b>	<b>1.857</b>	<b>1.854</b>	<b>1.843</b>	<b>1.835</b>	<b>1.815</b>						

\* Las existencias finales corresponden a las existencias físicas situadas en las envasadoras junto con las de sus refinerías correspondientes.

\*\* El número de empresas consideradas como grandes envasadoras corresponde al número de instalaciones de estas más sus refinerías correspondientes

Datos expresados en Toneladas

Fuente: SIMO

## 15\_ENVASADORAS, REFINERÍAS Y OPERADORES Nº DE EMPRESAS QUE ENVÍAN DATOS

COMUNIDAD AUTÓNOMA	PROVINCIA	ENVASADORAS		
		CON ALMAZARA	SIN ALMAZARA	TOTAL
ANDALUCÍA	ALMERÍA	28	2	30
	CÁDIZ	20	4	24
	CÓRDOBA	136	21	157
	GRANADA	74	5	79
	HUELVA	20		20
	JAÉN	218	29	247
	MÁLAGA	59	12	71
	SEVILLA	56	21	77
	<b>TOTAL:</b>	<b>611</b>	<b>94</b>	<b>705</b>
ARAGÓN	HUESCA	27	2	29
	TERUEL	26		26
	ZARAGOZA	41	6	47
	<b>TOTAL:</b>	<b>94</b>	<b>8</b>	<b>102</b>
BALEARES	BALEARES	21	9	30
	<b>TOTAL:</b>	<b>21</b>	<b>9</b>	<b>30</b>
CANARIAS	LAS PALMAS	1	2	3
	STA. CRUZ DE TENERIFE	1		1
	<b>TOTAL:</b>	<b>2</b>	<b>2</b>	<b>4</b>
CASTILLA-LA MANCHA	ALBACETE	36	5	41
	CIUDAD REAL	68	10	78
	CUENCA	24	2	26
	GUADALAJARA	7		7
	TOLEDO	96	6	102
	<b>TOTAL:</b>	<b>231</b>	<b>23</b>	<b>254</b>
CASTILLA Y LEÓN	ÁVILA	10		10
	SALAMANCA	5	2	7
	SORIA	1		1
	OTRAS	3	3	6
	<b>TOTAL:</b>	<b>19</b>	<b>5</b>	<b>24</b>
CATALUÑA	BARCELONA	11	6	17
	GIRONA	11	1	12
	LLEIDA	55	7	62
	TARRAGONA	82	15	97
	<b>TOTAL:</b>	<b>159</b>	<b>29</b>	<b>188</b>
EXTREMADURA	BADAJOS	77	6	83
	CÁCERES	46	2	48
	<b>TOTAL:</b>	<b>123</b>	<b>8</b>	<b>131</b>
GALICIA	TODAS	2		2
	<b>TOTAL:</b>	<b>2</b>	<b>0</b>	<b>2</b>
MADRID	MADRID	21	3	24
	<b>TOTAL:</b>	<b>21</b>	<b>3</b>	<b>24</b>
MURCIA	MURCIA	42	3	45
	<b>TOTAL:</b>	<b>42</b>	<b>3</b>	<b>45</b>
NAVARRA	NAVARRA	17	1	18
	<b>TOTAL:</b>	<b>17</b>	<b>1</b>	<b>18</b>
PAÍS VASCO	TODAS	4	1	5
	<b>TOTAL:</b>	<b>4</b>	<b>1</b>	<b>5</b>
LA RIOJA	LA RIOJA	21	3	24
	<b>TOTAL:</b>	<b>21</b>	<b>3</b>	<b>24</b>
COMUNIDAD VALENCIANA	ALICANTE	39	5	44
	CASTELLÓN	38	1	39
	VALENCIA	44	11	55
	<b>TOTAL:</b>	<b>121</b>	<b>17</b>	<b>138</b>
<b>TOTAL</b>		<b>1.488</b>	<b>206</b>	<b>1.694</b>
<b>GRANDES ENVASADORAS*</b>				<b>48</b>
<b>OPERADORES</b>				<b>62</b>
<b>TOTAL NACIONAL</b>				<b>1.804</b>

El número de empresas consideradas como grandes envasadoras corresponde al número de instalaciones de estas más sus refinerías correspondientes.

Fuente: SIMO

## 16\_EXTRACTORAS\_EXISTENCIAS DE ACEITE DE ORUJO CRUDO\_GRÁFICO

COMUNIDAD AUTÓNOMA	EXTRACTORAS	DATOS	EXISTENCIAS INICIALES		AOOC PRODUCIDO		SALIDA DE AOOC		AJUSTES (*)		EXISTENCIAS FINALES	
			FÍSICO	QUÍMICO	FÍSICO	QUÍMICO	FÍSICO	QUÍMICO	FÍSICO	QUÍMICO	FÍSICO	QUÍMICO
ANDALUCÍA	43	43	190,03	9.427,91	8.158,52	34.813,52	7.317,25	38.637,52	178,08	1.124,14	1.209,38	6.728,05
RESTO DE AUTONOMÍAS	24	24	1.071,56	4.139,43	8.121,39	11.781,26	6.465,90	6.793,71	0,00	144,74	2.727,05	9.271,72
<b>TOTAL NACIONAL</b>	<b>67</b>	<b>67</b>	<b>1.261,59</b>	<b>13.567,34</b>	<b>16.279,91</b>	<b>46.594,78</b>	<b>13.783,15</b>	<b>45.431,23</b>	<b>178,08</b>	<b>1.268,88</b>	<b>3.936,43</b>	<b>15.999,77</b>

GRÁFICO ACEITE DE ORUJO DE OLIVA PRODUCIDO MES A MES

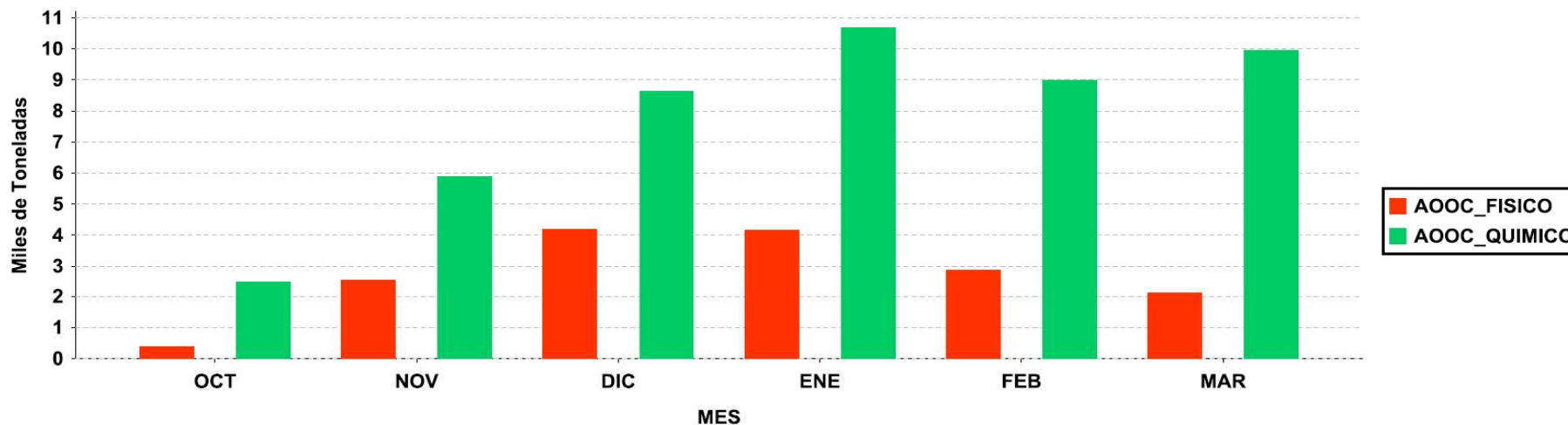

MESES	OCT	NOV	DIC	ENE	FEB	MAR
AOOC FISICO	393,74	2.546,78	4.197,86	4.147,37	2.884,05	2.110,11
AOOC QUIMICO	2.502,63	5.868,51	8.635,35	10.664,56	8.988,15	9.935,58

Datos expresados en Toneladas.

AJUSTES (\*): Producidos por movimientos no declarados entre extractoras o entre instalaciones de una misma extractora (traspasos).

Fuente: SIMO

## 17\_EXTRACTORAS\_EXISTENCIAS DE ORUJO GRASO\_GRÁFICO

COMUNIDAD AUTÓNOMA	EXTRACTORAS	DATOS	EXISTENCIAS INICIALES		ENTRADA ORUJO		SALIDA ORUJO		AJUSTES (*)		EXISTENCIAS FINALES	
			HÚMEDO	SECO	HÚMEDO	SECO	HÚMEDO	SECO	HÚMEDO	SECO	HÚMEDO	SECO
ANDALUCÍA	43	43	258.152,79	12.526,66	5.349.764,14	447.896,27	1.774.021,51	470.829,11	13.124,96	24.696,79	3.847.020,38	14.290,61
RESTO DE AUTONOMÍAS	24	24	196.915,23	9.380,19	1.275.244,40	202.911,01	828.395,25	184.715,92	-13.146,78	-8.855,87	630.617,60	18.719,41
<b>TOTAL NACIONAL</b>	<b>67</b>	<b>67</b>	<b>455.068,02</b>	<b>21.906,85</b>	<b>6.625.008,54</b>	<b>650.807,28</b>	<b>2.602.416,76</b>	<b>655.545,03</b>	<b>-21,82</b>	<b>15.840,92</b>	<b>4.477.637,98</b>	<b>33.010,02</b>

GRÁFICO ORUJO GRASO ENTRADO MES A MES

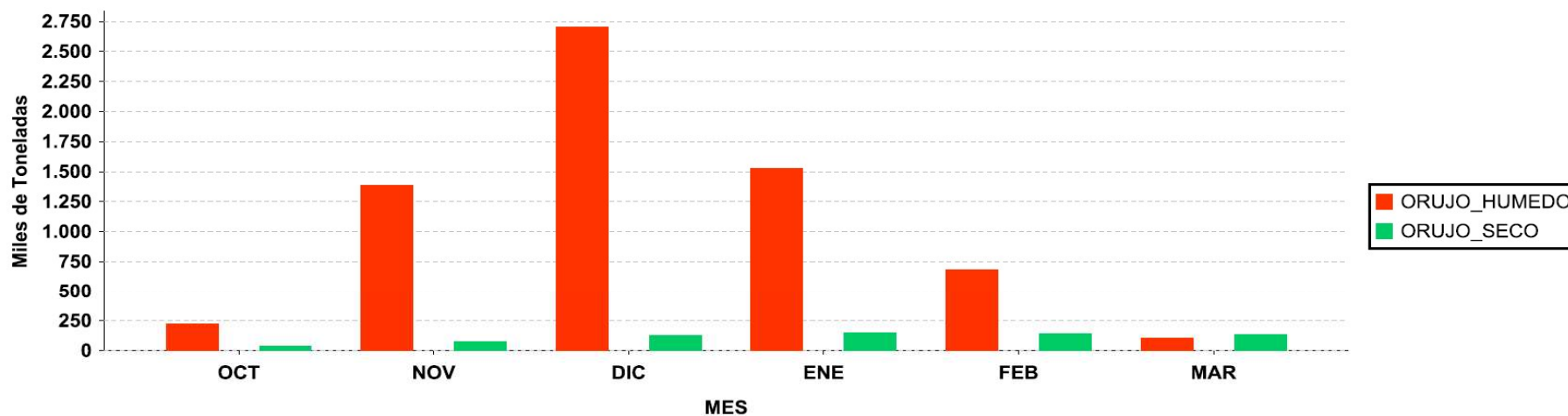

MESES	OCT	NOV	DIC	ENE	FEB	MAR
ORUJO HÚMEDO	222.038,43	1.387.617,27	2.700.069,23	1.527.325,65	680.501,80	107.456,15
ORUJO SECO	34.060,90	77.092,48	123.139,28	145.462,81	140.603,42	130.448,39

Datos expresados en Toneladas.

AJUSTES (\*): Producidos por movimientos no declarados entre extractoras o entre instalaciones de una misma extractora (traspasos).

Fuente: SIMO

## 18\_ORIGEN Y DESTINO DE LOS RECURSOS DEL MERCADO DE ACEITUNA DE MESA

a 31 de marzo de 2025									
VARIEDAD: TODAS									
ORIGEN	2024/2025			2023/2024			Diferencia (%)		
	Verde	Negra	TOTAL	Verde	Negra	TOTAL	Verde	Negra	TOTAL
<b>Existencias Inicio Campaña</b>	<b>171,47</b>	<b>98,84</b>	<b>270,31</b>	<b>230,63</b>	<b>92,71</b>	<b>323,34</b>	<b>-25,7%</b>	<b>6,6%</b>	<b>-16,4%</b>
Entamadoras	139,90	86,82	226,72	199,32	80,43	279,75	-29,8%	7,9%	-19,0%
Envasadoras	31,57	12,02	43,59	31,31	12,28	43,59	0,8%	-2,1%	0,0%
<b>Producción (*)</b>	<b>340,97</b>	<b>192,01</b>	<b>532,98</b>	<b>219,58</b>	<b>187,62</b>	<b>407,20</b>	<b>55,3%</b>	<b>2,3%</b>	<b>30,9%</b>
<b>Importaciones</b>	<b>9,10</b>	<b>5,31</b>	<b>14,41</b>	<b>23,56</b>	<b>4,92</b>	<b>28,48</b>	<b>-61,4%</b>	<b>7,9%</b>	<b>-49,4%</b>
Entamadoras	7,86	5,27	13,13	22,10	4,86	26,96	-64,4%	8,4%	-51,3%
Envasadoras	1,24	0,04	1,28	1,46	0,06	1,52	-15,1%	-33,3%	-15,8%
<b>TOTAL RECURSOS DEL MERCADO</b>	<b>521,54</b>	<b>296,16</b>	<b>817,70</b>	<b>473,77</b>	<b>285,25</b>	<b>759,02</b>	<b>10,1%</b>	<b>3,8%</b>	<b>7,7%</b>
<b>DESTINO</b>									
	<b>Verde</b>	<b>Negra</b>	<b>TOTAL</b>	<b>Verde</b>	<b>Negra</b>	<b>TOTAL</b>	<b>Verde</b>	<b>Negra</b>	<b>TOTAL</b>
<b>Aceituna transf. comercializada</b>	<b>156,08</b>	<b>110,46</b>	<b>266,54</b>	<b>158,54</b>	<b>104,46</b>	<b>263,00</b>	<b>-1,6%</b>	<b>5,7%</b>	<b>1,3%</b>
Exportación	92,11	89,27	181,38	94,95	87,16	182,11	-3,0%	2,4%	-0,4%
Mercado Interior	63,97	21,19	85,16	63,59	17,30	80,89	0,6%	22,5%	5,3%
<b>Mermas y destríos</b>	<b>12,24</b>	<b>11,23</b>	<b>23,47</b>	<b>10,09</b>	<b>6,67</b>	<b>16,76</b>	<b>21,3%</b>	<b>68,4%</b>	<b>40,0%</b>
<b>Ajustes</b>	<b>-5,64</b>	<b>7,38</b>	<b>1,74</b>	<b>-9,54</b>	<b>0,29</b>	<b>-9,25</b>	<b>-</b>	<b>-</b>	<b>-</b>
<b>EXISTENCIAS</b>	<b>347,58</b>	<b>181,83</b>	<b>529,41</b>	<b>295,60</b>	<b>174,41</b>	<b>470,01</b>	<b>17,6%</b>	<b>4,3%</b>	<b>12,6%</b>
Entamadoras	314,09	169,00	483,09	262,30	161,68	423,98	19,7%	4,5%	13,9%
Envasadoras	33,49	12,83	46,32	33,30	12,73	46,03	0,6%	0,8%	0,6%

Datos expresados en miles de Toneladas. Datos expresados en peso de entamado sin más transformación.

(\*) Entrada de aceituna cruda neta (Importada + No importada).

“-” El divisor presenta valores negativos, al calcular Diferencia (%).

Fuente: SIMO

## 19\_BALANCE DE CAMPAÑA DETALLADO POR VARIEDADES Y TIPO

a 31 de marzo de 2025

	EXISTENCIAS INICIALES		PRODUCCIÓN	IMPORTACIONES		ACEITUNA COMERCIALIZADA		MERMAS Y DESTRIOS	AJUSTES	EXISTENCIAS FINALES	
	ENTAMADORA	ENVASADORA		ENTAMADORA	ENVASADORA	A EXPORTACIÓN	MERCADO INTERIOR			ENTAMADORA	ENVASADORA
<b>MANZANILLA</b>	<b>77,63</b>	<b>17,16</b>	<b>157,99</b>	<b>4,30</b>	<b>0,34</b>	<b>40,33</b>	<b>37,62</b>	<b>6,86</b>	<b>-0,15</b>	<b>155,36</b>	<b>17,09</b>
Cocida (para verde)	75,13	16,98	154,52	3,75	0,34	39,21	37,14	6,30	-0,27	150,88	16,92
Salmuera y/o Acético(negra para negra)	2,50	0,18	3,47	0,55	0,00	1,12	0,48	0,56	0,12	4,49	0,18
<b>GORDAL</b>	<b>11,07</b>	<b>2,79</b>	<b>22,44</b>	<b>2,74</b>	<b>0,20</b>	<b>9,75</b>	<b>4,35</b>	<b>2,04</b>	<b>-0,13</b>	<b>19,65</b>	<b>3,33</b>
Cocida (para verde)	10,33	2,75	22,04	2,70	0,20	9,73	4,19	2,00	-0,15	18,64	3,30
Salmuera y/o Acético(negra para negra)	0,74	0,04	0,40	0,05	0,00	0,02	0,15	0,04	0,03	1,01	0,03
<b>HOJIBLANCA</b>	<b>94,28</b>	<b>16,13</b>	<b>293,77</b>	<b>4,39</b>	<b>0,16</b>	<b>115,99</b>	<b>20,84</b>	<b>8,78</b>	<b>3,98</b>	<b>250,72</b>	<b>16,39</b>
Cocida (para verde)	37,95	6,89	134,10	0,50	0,15	40,06	10,19	2,56	-4,73	115,03	7,02
Salmuera y/o Acético(negra para negra)	56,33	9,24	159,67	3,90	0,02	75,93	10,65	6,22	8,71	135,69	9,37
<b>CACEREÑA</b>	<b>24,72</b>	<b>2,19</b>	<b>31,36</b>	<b>0,33</b>	<b>0,00</b>	<b>12,30</b>	<b>9,90</b>	<b>4,21</b>	<b>-2,04</b>	<b>27,33</b>	<b>2,83</b>
Cocida (para verde)	3,64	0,42	6,12	0,00	0,00	1,40	2,45	0,34	-0,60	4,79	0,59
Salmuera y/o Acético(negra para negra)	21,08	1,78	25,24	0,33	0,00	10,89	7,45	3,87	-1,44	22,53	2,24
<b>CARRASQUEÑA</b>	<b>4,00</b>	<b>1,29</b>	<b>12,32</b>	<b>0,00</b>	<b>0,06</b>	<b>0,49</b>	<b>2,71</b>	<b>0,31</b>	<b>-1,70</b>	<b>10,84</b>	<b>1,62</b>
Cocida (para verde)	3,64	1,29	12,11	0,00	0,06	0,37	2,64	0,32	-1,55	10,61	1,60
Salmuera y/o Acético(negra para negra)	0,37	0,00	0,21	0,00	0,00	0,12	0,07	-0,01	-0,16	0,23	0,02
<b>OTRAS</b>	<b>15,02</b>	<b>4,03</b>	<b>15,10</b>	<b>1,37</b>	<b>0,52</b>	<b>2,52</b>	<b>9,75</b>	<b>1,26</b>	<b>1,77</b>	<b>19,20</b>	<b>5,06</b>
Cocida (para verde)	9,21	3,25	12,09	0,92	0,49	1,34	7,36	0,71	1,66	14,14	4,07
Salmuera y/o Acético(negra para negra)	5,80	0,78	3,02	0,45	0,02	1,18	2,39	0,55	0,11	5,06	0,99
<b>TOTALES</b>	<b>226,72</b>	<b>43,59</b>	<b>532,98</b>	<b>13,13</b>	<b>1,28</b>	<b>181,38</b>	<b>85,16</b>	<b>23,47</b>	<b>1,74</b>	<b>483,09</b>	<b>46,32</b>
Cocida (para verde)	139,90	31,57	340,97	7,86	1,24	92,11	63,97	12,24	-5,64	314,09	33,49
Salmuera y/o Acético(negra para negra)	86,82	12,02	192,01	5,27	0,04	89,27	21,19	11,23	7,38	169,00	12,83

(\*) Entrada de aceituna cruda neta (Importada + No importada).

GORDAL: Las existencias iniciales y finales incluyen cantidades procedentes de la campaña pasada y anteriores.

Datos expresados en miles de toneladas. Datos expresados en peso de entamado sin más transformación.

Fuente: SIMO





## 21\_ENTRADA MENSUAL DE ACEITUNA NETA CRUDA (POR MESES)

VARIEDAD TOTALIZADAS											
COMUNIDAD AUTÓNOMA	PROVINCIA	SEPTIEMBRE	OCTUBRE	NOVIEMBRE	DICIEMBRE	ENERO	FEBRERO	MARZO	ABRIL	MAYO	TOTAL
ANDALUCÍA	ALMERIA		25,8		36,9	44,0	17,7				124,4
	CADIZ	34,8	5,6	33,8							74,2
	CÓRDOBA	11.022,4	51.283,1	8.599,8	59,8						70.965,1
	GRANADA										0,0
	HUELVA	1.730,3	1.885,0	153,1							3.768,4
	JAÉN	147,5	276,0	23,5	2,9						449,9
	MÁLAGA	7.702,8	36.714,0	5.455,5	2,9						49.875,2
	SEVILLA	139.146,8	152.103,7	26.849,2	1.100,3						319.200,0
	<b>TOTAL:</b>	<b>159.784,6</b>	<b>242.293,2</b>	<b>41.114,9</b>	<b>1.202,8</b>	<b>44,0</b>	<b>17,7</b>	<b>0,0</b>			<b>444.457,2</b>
ARAGÓN	TERUEL	33,6	24,3	175,0	105,2	82,4	104,7	76,1			601,3
	ZARAGOZA	141,8	29,9	29,4	15,4	1,3					217,8
	<b>TOTAL:</b>	<b>175,4</b>	<b>54,2</b>	<b>204,4</b>	<b>120,6</b>	<b>83,7</b>	<b>104,7</b>	<b>76,1</b>			<b>819,1</b>
BALEARES	BALEARES	0,3	0,1								0,4
	<b>TOTAL:</b>	<b>0,3</b>	<b>0,1</b>	<b>0,0</b>	<b>0,0</b>	<b>0,0</b>	<b>0,0</b>	<b>0,0</b>			<b>0,4</b>
CANARIAS	LAS PALMAS										0,0
	<b>TOTAL:</b>	<b>0,0</b>	<b>0,0</b>	<b>0,0</b>	<b>0,0</b>	<b>0,0</b>	<b>0,0</b>	<b>0,0</b>			<b>0,0</b>
CASTILLA-LA MANCHA	ALBACETE	14,5	281,5			3,2	3,8				303,0
	CIUDAD REAL										0,0
	TOLEDO		586,0								586,0
	OTRAS										0,0
	<b>TOTAL:</b>	<b>14,5</b>	<b>867,5</b>	<b>0,0</b>	<b>0,0</b>	<b>3,2</b>	<b>3,8</b>	<b>0,0</b>			<b>889,0</b>
CASTILLA Y LEÓN	SALAMANCA	82,7	138,8								221,5
	<b>TOTAL:</b>	<b>82,7</b>	<b>138,8</b>	<b>0,0</b>	<b>0,0</b>	<b>0,0</b>	<b>0,0</b>	<b>0,0</b>			<b>221,5</b>
CATALUÑA	TARRAGONA	27,3	18,3	21,4	23,6	0,6	14,5				105,7
	OTRAS		10,7	10,7							21,4
	<b>TOTAL:</b>	<b>27,3</b>	<b>29,0</b>	<b>32,1</b>	<b>23,6</b>	<b>0,6</b>	<b>14,5</b>	<b>0,0</b>			<b>127,1</b>
EXTREMADURA	BADAJOS	16.669,7	27.285,5	2.342,2	30,8						46.328,2
	CÁCERES	3.792,3	27.309,2	6.281,5	384,9						37.767,9
	<b>TOTAL:</b>	<b>20.462,0</b>	<b>54.594,7</b>	<b>8.623,7</b>	<b>415,7</b>	<b>0,0</b>	<b>0,0</b>	<b>0,0</b>			<b>84.096,1</b>
MADRID	MADRID		941,1	45,7							986,8
	<b>TOTAL:</b>	<b>0,0</b>	<b>941,1</b>	<b>45,7</b>	<b>0,0</b>	<b>0,0</b>	<b>0,0</b>	<b>0,0</b>			<b>986,8</b>
MURCIA	MURCIA	118,7	157,6	133,5	47,7	30,4	9,8	2,5			500,2
	<b>TOTAL:</b>	<b>118,7</b>	<b>157,6</b>	<b>133,5</b>	<b>47,7</b>	<b>30,4</b>	<b>9,8</b>	<b>2,5</b>			<b>500,2</b>
NAVARRA	NAVARRA										0,0
	<b>TOTAL:</b>	<b>0,0</b>	<b>0,0</b>	<b>0,0</b>	<b>0,0</b>	<b>0,0</b>	<b>0,0</b>	<b>0,0</b>			<b>0,0</b>
COMUNIDAD VALENCIANA	ALICANTE	96,2	14,9	20,4		43,2					174,7
	OTRAS	76,7	520,0	106,9							703,6
	<b>TOTAL:</b>	<b>172,9</b>	<b>534,9</b>	<b>127,3</b>	<b>0,0</b>	<b>43,2</b>	<b>0,0</b>	<b>0,0</b>			<b>878,3</b>
<b>TOTAL NACIONAL:</b>		<b>180.838,4</b>	<b>299.611,1</b>	<b>50.281,6</b>	<b>1.810,4</b>	<b>205,1</b>	<b>150,5</b>	<b>78,6</b>			<b>532.975,7</b>

\* Aceituna Cruda Neta = Aceituna Cruda Entrada - Aceituna Cruda Salida

Datos expresados en Toneladas. Datos expresados en peso de entamado sin más transformación.

El cálculo de Aceituna Cruda Neta contempla datos de Aceituna Importada + No Importada.

Fuente: SIMO

## 22\_ENTRADA DE ACEITUNA CRUDA NETA POR TIPO DE EMPRESA

VARIEDAD TOTALIZADAS											
COMUNIDAD AUTÓNOMA	PROVINCIA	INDUSTRIAS					ENTRADA DE ACEITUNA CRUDA NETA				
		TOTAL	COOPERATIVA		INDUSTRIALES		TOTAL	COOPERATIVA		INDUSTRIALES	
		Nº	Nº	%	Nº	%	Toneladas	Toneladas	%	Toneladas	%
ANDALUCÍA	ALMERIA	2	0	0%	2	100%	124,4	0,0	0%	124,4	100%
	CADIZ	1	0	0%	1	100%	74,2	0,0	0%	74,2	100%
	CÓRDOBA	36	14	39%	22	61%	70.965,1	42.671,1	60%	28.294,0	40%
	GRANADA	1	0	0%	1	100%	0,0	0,0	0%	0,0	0%
	HUELVA	2	0	0%	2	100%	3.768,4	0,0	0%	3.768,4	100%
	JAÉN	6	0	0%	6	100%	449,9	0,0	0%	449,9	100%
	MÁLAGA	31	12	39%	19	61%	49.875,2	26.916,8	54%	22.958,4	46%
	SEVILLA	136	37	27%	99	73%	319.200,0	141.475,5	44%	177.724,5	56%
<b>TOTAL CCAA:</b>	<b>215</b>	<b>63</b>	<b>29%</b>	<b>152</b>	<b>71%</b>	<b>444.457,2</b>	<b>211.063,4</b>	<b>47%</b>	<b>233.393,8</b>	<b>53%</b>	
ARAGÓN	TERUEL	21	9	43%	12	57%	601,3	50,1	8%	551,2	92%
	ZARAGOZA	11	5	45%	6	55%	217,8	95,0	44%	122,8	56%
	<b>TOTAL CCAA:</b>	<b>32</b>	<b>14</b>	<b>44%</b>	<b>18</b>	<b>56%</b>	<b>819,1</b>	<b>145,1</b>	<b>18%</b>	<b>674,0</b>	<b>82%</b>
BALEARES	BALEARES	5	1	20%	4	80%	0,4	0,0	0%	0,4	100%
	<b>TOTAL CCAA:</b>	<b>5</b>	<b>1</b>	<b>20%</b>	<b>4</b>	<b>80%</b>	<b>0,4</b>	<b>0,0</b>	<b>0%</b>	<b>0,4</b>	<b>100%</b>
CANARIAS	LAS PALMAS	1	0	0%	1	100%	0,0	0,0	0%	0,0	0%
	<b>TOTAL CCAA:</b>	<b>1</b>	<b>0</b>	<b>0%</b>	<b>1</b>	<b>100%</b>	<b>0,0</b>	<b>0,0</b>	<b>0%</b>	<b>0,0</b>	<b>0%</b>
CASTILLA-LA MANCHA	ALBACETE	3	0	0%	3	100%	303,0	0,0	0%	303,0	100%
	CIUDAD REAL	4	0	0%	4	100%	0,0	0,0	0%	0,0	0%
	TOLEDO	2	0	0%	2	100%	586,0	0,0	0%	586,0	100%
	OTRAS	1	0	0%	1	100%	0,0	0,0	0%	0,0	0%
	<b>TOTAL CCAA:</b>	<b>10</b>	<b>0</b>	<b>0%</b>	<b>10</b>	<b>100%</b>	<b>889,0</b>	<b>0,0</b>	<b>0%</b>	<b>889,0</b>	<b>100%</b>
CASTILLA Y LEÓN	BURGOS	0	0	0%	0	0%	0,0	0,0	0%	0,0	0%
	SALAMANCA	3	0	0%	3	100%	221,5	0,0	0%	221,5	100%
	SEGOVIA	0	0	0%	0	0%	0,0	0,0	0%	0,0	0%
	OTRAS	0	0	0%	0	0%	0,0	0,0	0%	0,0	0%
	<b>TOTAL CCAA:</b>	<b>3</b>	<b>0</b>	<b>0%</b>	<b>3</b>	<b>100%</b>	<b>221,5</b>	<b>0,0</b>	<b>0%</b>	<b>221,5</b>	<b>100%</b>
CATALUÑA	TARRAGONA	10	5	50%	5	50%	105,7	0,0	0%	105,7	100%
	OTRAS	2	1	50%	1	50%	21,4	21,4	100%	0,0	0%
	<b>TOTAL CCAA:</b>	<b>12</b>	<b>6</b>	<b>50%</b>	<b>6</b>	<b>50%</b>	<b>127,1</b>	<b>21,4</b>	<b>17%</b>	<b>105,7</b>	<b>83%</b>
EXTREMADURA	BADAJOS	60	21	35%	39	65%	46.328,2	24.222,4	52%	22.105,8	48%
	CÁCERES	35	13	37%	22	63%	37.767,9	8.880,4	24%	28.887,5	76%
	<b>TOTAL CCAA:</b>	<b>95</b>	<b>34</b>	<b>36%</b>	<b>61</b>	<b>64%</b>	<b>84.096,1</b>	<b>33.102,8</b>	<b>39%</b>	<b>50.993,3</b>	<b>61%</b>
MADRID	MADRID	3	0	0%	3	100%	986,8	0,0	0%	986,8	100%
	<b>TOTAL CCAA:</b>	<b>3</b>	<b>0</b>	<b>0%</b>	<b>3</b>	<b>100%</b>	<b>986,8</b>	<b>0,0</b>	<b>0%</b>	<b>986,8</b>	<b>100%</b>
MURCIA	MURCIA	13	2	15%	11	85%	500,2	29,5	6%	470,7	94%
	<b>TOTAL CCAA:</b>	<b>13</b>	<b>2</b>	<b>15%</b>	<b>11</b>	<b>85%</b>	<b>500,2</b>	<b>29,5</b>	<b>6%</b>	<b>470,7</b>	<b>94%</b>
NAVARRA	NAVARRA	1	0	0%	1	100%	0,0	0,0	0%	0,0	0%
	<b>TOTAL CCAA:</b>	<b>1</b>	<b>0</b>	<b>0%</b>	<b>1</b>	<b>100%</b>	<b>0,0</b>	<b>0,0</b>	<b>0%</b>	<b>0,0</b>	<b>0%</b>
PAIS VASCO	ÁLAVA	0	0	0%	0	0%	0,0	0,0	0%	0,0	0%
	<b>TOTAL CCAA:</b>	<b>0</b>	<b>0</b>	<b>0%</b>	<b>0</b>	<b>0%</b>	<b>0,0</b>	<b>0,0</b>	<b>0%</b>	<b>0,0</b>	<b>0%</b>
LA RIOJA	LA RIOJA	0	0	0%	0	0%	0,0	0,0	0%	0,0	0%
	<b>TOTAL CCAA:</b>	<b>0</b>	<b>0</b>	<b>0%</b>	<b>0</b>	<b>0%</b>	<b>0,0</b>	<b>0,0</b>	<b>0%</b>	<b>0,0</b>	<b>0%</b>
COMUNIDAD VALENCIANA	ALICANTE	3	0	0%	3	100%	174,7	0,0	0%	174,7	100%
	OTRAS	5	0	0%	5	100%	703,6	0,0	0%	703,6	100%
	<b>TOTAL CCAA:</b>	<b>8</b>	<b>0</b>	<b>0%</b>	<b>8</b>	<b>100%</b>	<b>878,3</b>	<b>0,0</b>	<b>0%</b>	<b>878,3</b>	<b>100%</b>
<b>TOTAL NACIONAL</b>		<b>398</b>	<b>120</b>	<b>30%</b>	<b>278</b>	<b>70%</b>	<b>532.975,7</b>	<b>244.362,2</b>	<b>46%</b>	<b>288.613,5</b>	<b>54%</b>

\* Número de Entamadoras que han declarado al menos una vez en la campaña.

\*\* Aceituna Cruda Neta = Aceituna Cruda Entrada - Aceituna Cruda Salida.

Datos expresados en Toneladas. Datos expresados en peso de entamado sin más transformación.  
El cálculo de Aceituna Cruda Neta contempla datos de Aceituna Cruda Importada + No Importada

Fuente: SIMO

## 23\_DETALLE PRODUCCIÓN ACEITUNA POR PROCEDENCIA

a 31 de marzo de 2025

VARIEDAD / TIPO	PRODUCCIÓN IMPORTADA	PRODUCCIÓN NO IMPORTADA
<b>MANZANILLA</b>	<b>830.460</b>	<b>157.158.758</b>
Cocida (para verde)	715.060	153.804.586
Salmuera y/o Acético (negra y para negra)	115.400	3.354.172
<b>GORDAL</b>	<b>0</b>	<b>22.438.440</b>
Cocida (para verde)	0	22.034.597
Salmuera y/o Acético (negra y para negra)	0	403.843
<b>HOJIBLANCA</b>	<b>13.066.781</b>	<b>280.705.493</b>
Cocida (para verde)	5.428.274	128.673.436
Salmuera y/o Acético (negra y para negra)	7.638.507	152.032.057
<b>CACEREÑA</b>	<b>2.732.723</b>	<b>28.625.276</b>
Cocida (para verde)	110.926	6.005.939
Salmuera y/o Acético (negra y para negra)	2.621.797	22.619.337
<b>CARRASQUEÑA</b>	<b>0</b>	<b>12.314.573</b>
Cocida (para verde)	0	12.108.457
Salmuera y/o Acético (negra y para negra)	0	206.116
<b>OTRAS</b>	<b>1.780.418</b>	<b>13.322.774</b>
Cocida (para verde)	1.411.174	10.675.698
Salmuera y/o Acético (negra y para negra)	369.244	2.647.076
<b>TOTAL GENERAL</b>	<b>18.410.382</b>	<b>514.565.314</b>

Datos expresados en millones de Kg. Datos expresados en peso de entamado sin más transformación.

Fuente: SIMO

## 24\_COMPARACIÓN DE ENTRADAS DE ACEITUNA CRUDA ENTRE CAMPAÑAS

TODAS LAS VARIEDADES							
COMUNIDAD AUTÓNOMA	PROVINCIA	*Nº DE ENTAMADORAS			**ACEITUNA CRUDA NETA ENTRADA		
		2024/2025	2023/2024	%	2024/2025	2023/2024	%
ANDALUCÍA	ALMERIA	2	2	0%	124,4	513,5	-76%
	CADIZ	1	2	-50%	74,2	79,4	-7%
	CÓRDOBA	36	37	-3%	70.965,1	46.921,5	51%
	GRANADA	1	1	0%	0,0	0,0	0%
	HUELVA	2	2	0%	3.768,4	3.374,6	12%
	JAÉN	6	6	0%	449,9	425,5	6%
	MÁLAGA	31	32	-3%	49.875,2	33.352,0	50%
	SEVILLA	136	138	-1%	319.200,0	232.092,3	38%
	<b>TOTAL:</b>	<b>215</b>	<b>220</b>	<b>-2%</b>	<b>444.457,2</b>	<b>316.758,8</b>	<b>40%</b>
ARAGÓN	TERUEL	21	23	-9%	601,3	2.937,0	-80%
	ZARAGOZA	11	11	0%	217,8	689,7	-68%
	<b>TOTAL:</b>	<b>32</b>	<b>34</b>	<b>-6%</b>	<b>819,1</b>	<b>3.626,7</b>	<b>-77%</b>
BALEARES	BALEARES	5	5	0%	0,4	58,9	-99%
	<b>TOTAL:</b>	<b>5</b>	<b>5</b>	<b>0%</b>	<b>0,4</b>	<b>58,9</b>	<b>-99%</b>
CANARIAS	LAS PALMAS	1	0	100%	0,0	0,0	0%
	<b>TOTAL:</b>	<b>1</b>	<b>0</b>	<b>100%</b>	<b>0,0</b>	<b>0,0</b>	<b>0%</b>
CASTILLA-LA MANCHA	ALBACETE	3	3	0%	303,0	60,0	405%
	CIUDAD REAL	4	4	0%	0,0	20,0	-100%
	TOLEDO	2	2	0%	586,0	565,0	4%
	OTRAS	1	1	0%	0,0	0,0	0%
	<b>TOTAL:</b>	<b>10</b>	<b>10</b>	<b>0%</b>	<b>889,0</b>	<b>645,0</b>	<b>38%</b>
CASTILLA Y LEÓN	SALAMANCA	3	3	0%	221,5	226,9	-2%
	<b>TOTAL:</b>	<b>3</b>	<b>3</b>	<b>0%</b>	<b>221,5</b>	<b>226,9</b>	<b>-2%</b>
CATALUÑA	TARRAGONA	10	12	-17%	105,7	764,4	-86%
	OTRAS	2	2	0%	21,4	6,7	219%
	<b>TOTAL:</b>	<b>12</b>	<b>14</b>	<b>-14%</b>	<b>127,1</b>	<b>771,1</b>	<b>-84%</b>
EXTREMADURA	BADAJOS	60	62	-3%	46.328,2	32.744,8	41%
	CÁCERES	35	37	-5%	37.767,9	49.979,7	-24%
	<b>TOTAL:</b>	<b>95</b>	<b>99</b>	<b>-4%</b>	<b>84.096,1</b>	<b>82.724,5</b>	<b>2%</b>
MADRID	MADRID	3	6	-50%	986,8	530,2	86%
	<b>TOTAL:</b>	<b>3</b>	<b>6</b>	<b>-50%</b>	<b>986,8</b>	<b>530,2</b>	<b>86%</b>
MURCIA	MURCIA	13	13	0%	500,2	957,2	-48%
	<b>TOTAL:</b>	<b>13</b>	<b>13</b>	<b>0%</b>	<b>500,2</b>	<b>957,2</b>	<b>-48%</b>
NAVARRA	NAVARRA	1	1	0%	0,0	0,0	0%
	<b>TOTAL:</b>	<b>1</b>	<b>1</b>	<b>0%</b>	<b>0,0</b>	<b>0,0</b>	<b>0%</b>
COMUNIDAD VALENCIANA	ALICANTE	3	3	0%	174,7	171,6	2%
	OTRAS	5	5	0%	703,6	735,5	-4%
	<b>TOTAL:</b>	<b>8</b>	<b>8</b>	<b>0%</b>	<b>878,3</b>	<b>907,1</b>	<b>-3%</b>
<b>TOTAL NACIONAL</b>		<b>398</b>	<b>413</b>	<b>-4%</b>	<b>532.975,7</b>	<b>407.206,4</b>	<b>31%</b>

\* Número de Entamadoras que han declarado al menos una vez en la campaña.

\*\* Aceituna Cruda Neta = Aceituna Cruda Entrada - Aceituna Cruda Salida

Datos expresados en Toneladas. Datos expresados en peso de entamado sin más transformación.

El cálculo de Aceituna Cruda Neta contempla datos de Aceituna Cruda Importada + No Importada

Fuente: SIMO

